

# **Bienvenida y Apertura**

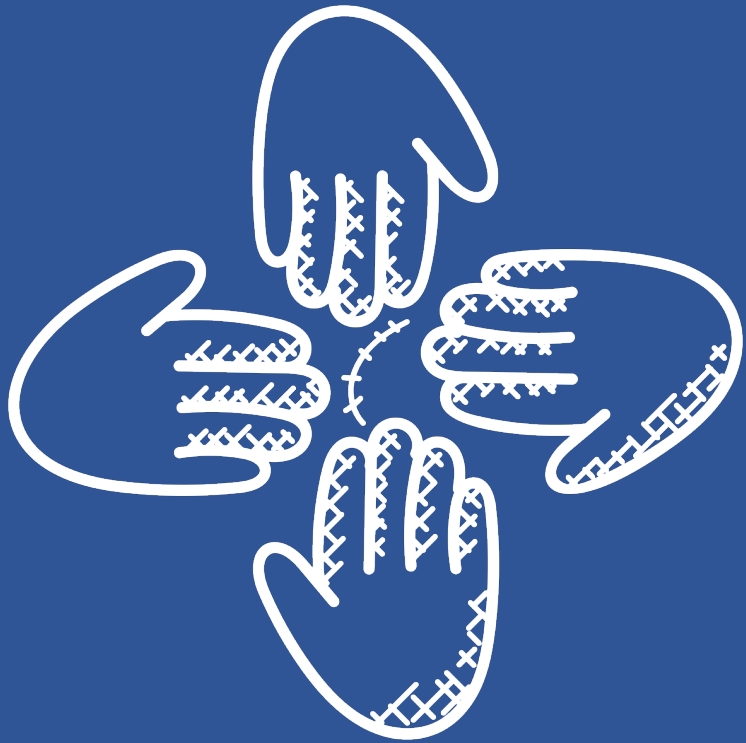

- **Intenciones para nuestro tiempo juntos**
- **Palabras de Apertura**  
CEO del Condado de Stanislaus Jody Hayes
- **Poema de Miniya Joy**

**Bienvenida**

**Jody Hayes**

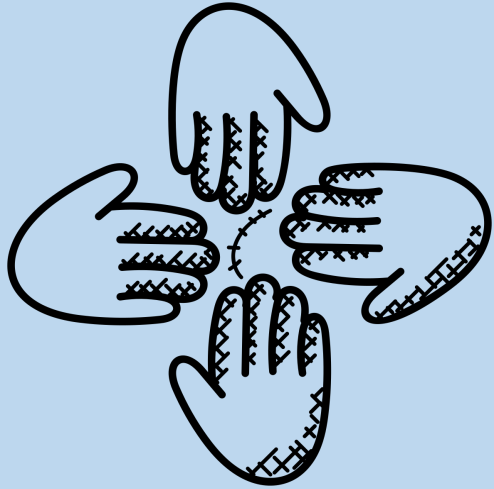

**Director Ejecutivo  
del Condado de  
Stanislaus**

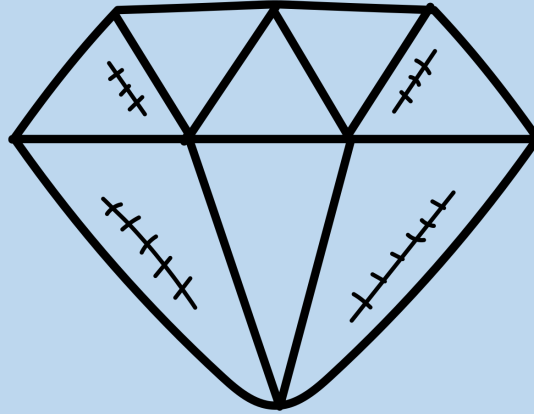

**Bienvenida**

**Miniya Joy**

# Peticiones

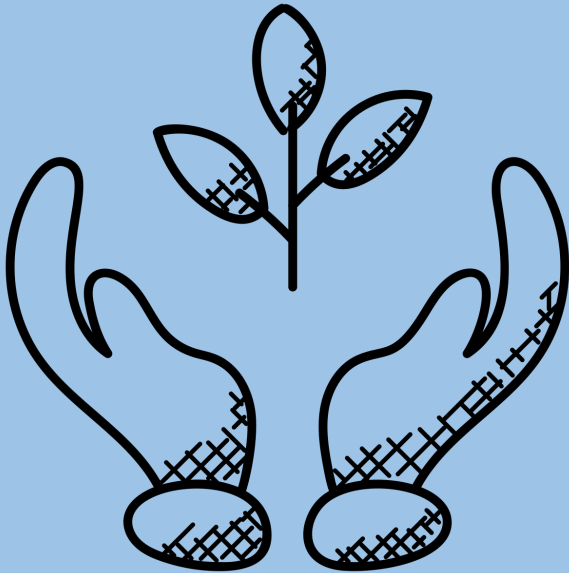

- **Sé consciente de crear un espacio adecuado; todos tenemos diferentes niveles de privilegio y autoridad en salón.**
- **Elige estar presente.**
- **Mantén la mente abierta y la curiosidad.**
- **Invita a las personas a participar, no las excluyas.**
- **Cúidense a ustedes mismos.**

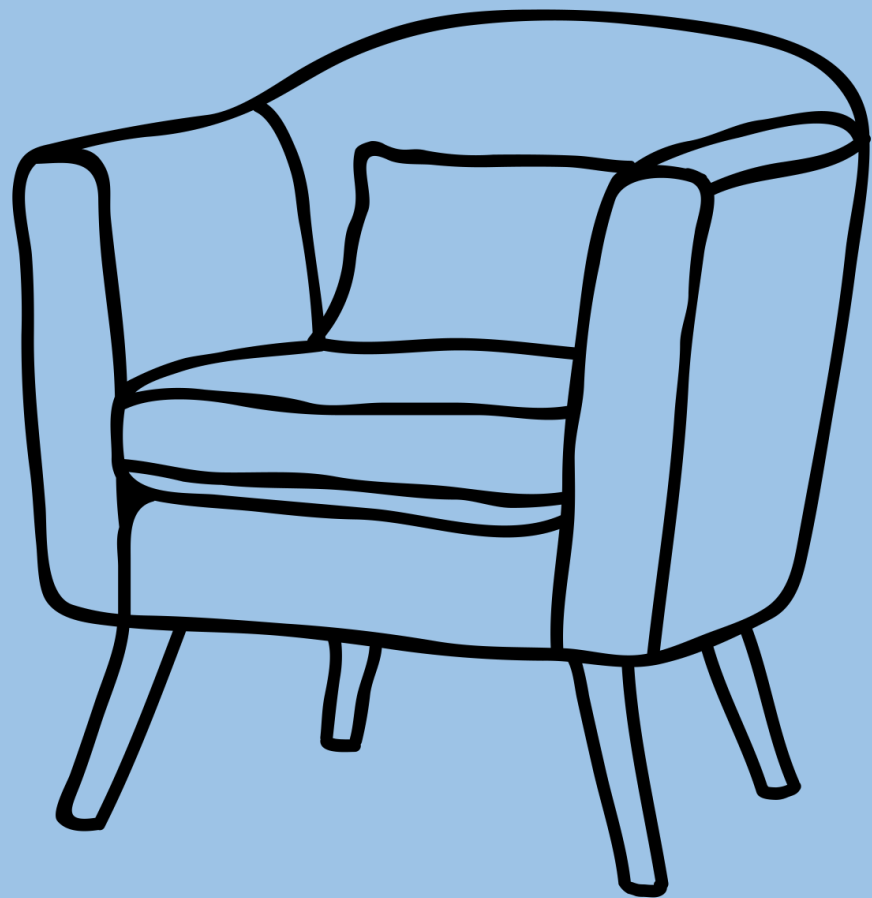

**A Quién  
Traes  
Contigo a este  
Salón?**

# ***Qué vamos A hacer hoy juntos?***



- Conectar unos con otros
- Escuchar qué pasara durante el proceso de planificación
- Aprender sobre nuestra región
- Comprender la oportunidad
- Involucrarnos en el proceso

**Erick Serrato**

Convocante del Fondo de Resiliencia Económica Comunitaria del Norte del Valle de San Joaquín y Director de la Junta de Desarrollo de la Fuerza Laboral del Condado de Merced

# Qué es **CERF**?

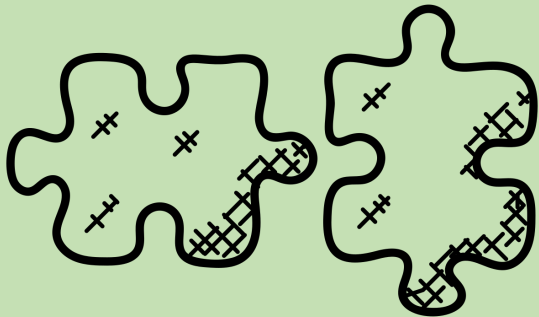

- Inversión de \$600 millones
- 13 regiones en todo el estado
- Enfoque en el desarrollo económico inclusive
- Enfoque en equidad y participación comunitaria
- Desarrollo de capacidad para la comunidad
- Financiamiento para proyectos y programas estratégicos

(Próximamente cambiará de nombre, ya no será "CERF" ...)



# ***Qué puede ser CERF para nosotros?***

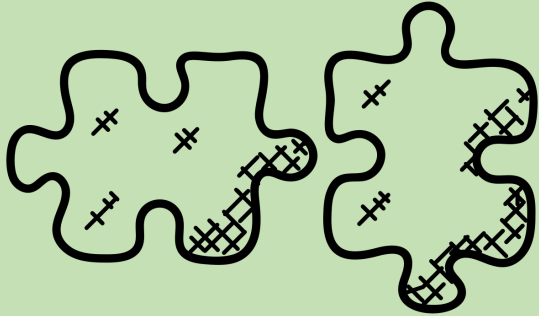

- Un medio para lograr algo mucho más grande, más allá de la inversión inicial
- Actualización de nuestras prioridades y valores
- Mapa de ruta para la inversión futura y la construcción de relaciones económicas
- Establecimiento de nosotros mismos como una región económica
- Desarrollo de una visión compartida.

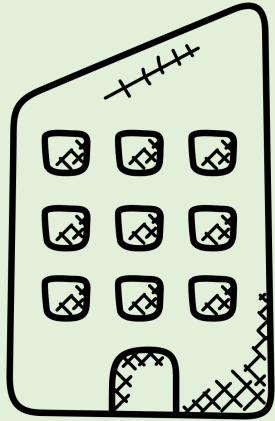

**Definir cómo puede ser la "prosperidad compartida" para nosotros.**



**Construyendo nuestras**  
***Instituciones, Redes, y Sistemas***

**Una economía vibrante e inclusiva de alta  
calidad.**

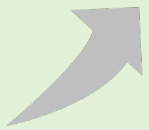

***“North Valley THRIVE”***

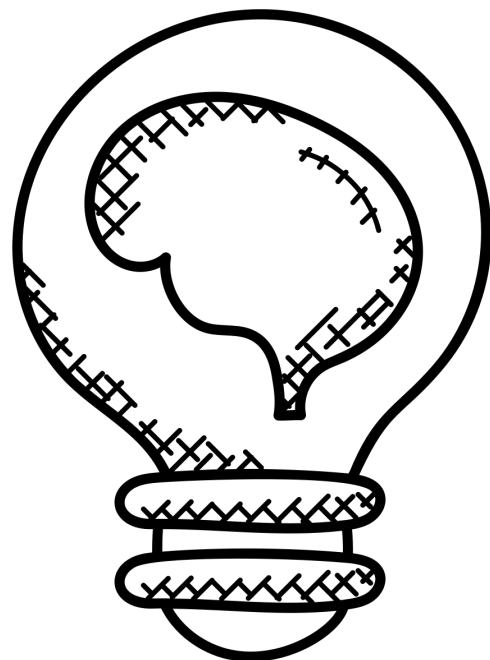

# **Fase de Planificación**

## **Marzo 2023 – Septiembre 2024**

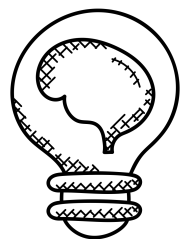

# Fase de Panificación

## Parte 1: Investigación de referencia y mapeo de partes interesadas

Marzo a Agosto

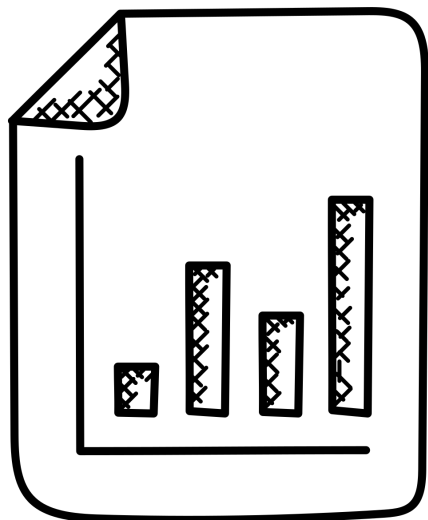

- Investigación de Línea Base
- Equidad en Salud, Cambio Climático, Fuerza Laboral
- Mapeo de Partes Interesadas
- Instalación de nuestro Comité de Liderazgo (HRTC)

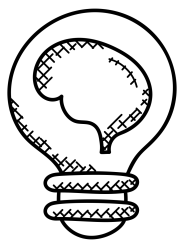

# Fase de Panificación

## Parte 2: Desarrollo de la estrategia y propuesta de inversión

Septiembre a Junio

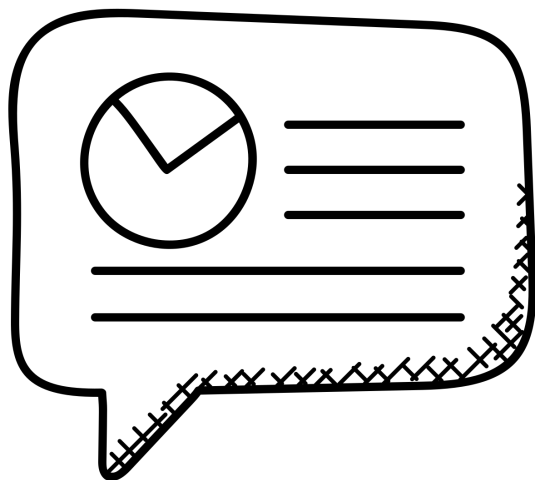

- Enfoque más profundo en Áreas Estratégicas de Cambio Climático, Fuerza Laboral, Economía y Salud
- Publicación de 'Informes de Estrategia' en cada área, desarrollados en colaboración con organizaciones interesadas en esa área.



# Gobernanza Academia de HRTC (Comité de Liderazgo)

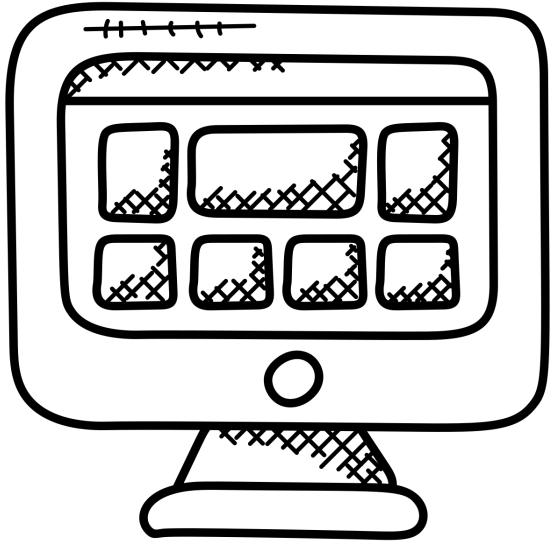

- Aprendiendo sobre Desarrollo Económico Inclusivo
- Comprender cómo funcionan las economías
- Toma de decisiones y poder compartido

# Área Estratégica

## Valores y Compromisos

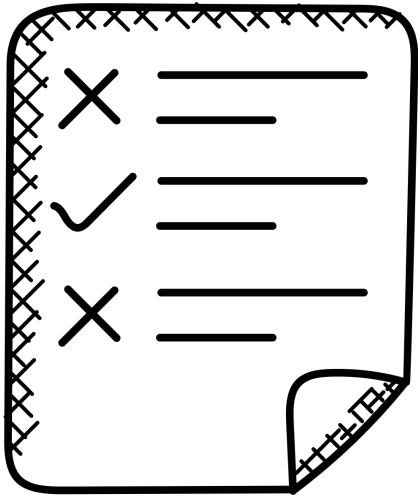

- Identificar lo que es importante y necesario para nosotros a través de la lente de estas áreas estratégicas
- Requisitos y compromisos para la inversión

## Lista de Proyectos.

- Identificación de posibles inversiones en desarrollo de sectores, infraestructura, programas y otras estrategias
- Aprobación de la lista final que cumpla con los valores y requisitos establecidos por nuestros socios comprometidos.

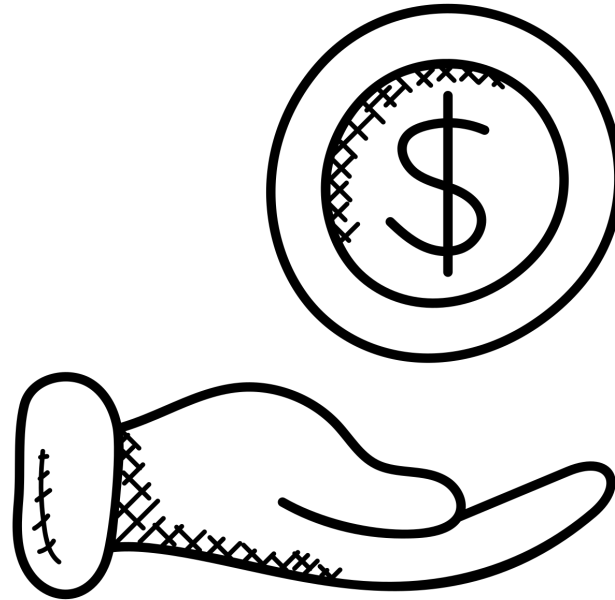

# **Fase de Implementación**

**Octubre del 2023 – Diciembre del 2024**



# Fase de Implementación

## Implementación de Proyectos y Estrategia de Inversión

Octubre a Septiembre

- Un año (!) para gastar completamente en proyectos y estrategias
- Lanzamiento de una nueva 'institución' para apoyar y mantener el trabajo en curso
- Aprovechamiento para más inversión en la región.

# Una visión General del Norte del Valle de San Joaquín (NSJV)

April 24 del 2023



Thomas Pogue, Director Ejecutivo Centro de Investigación de Negocios y Políticas Escuela de Negocios Eberhardt Universidad del Pacífico.  
<https://www.pacificcbpr.org/>

# Esquema

- **Población y Sociedad**
- **Medio Ambiente**
- **Economía**
- **Socio-Cultura**
- **¡Llamado a contribuciones!**

# **Población y Sociedad**



# Población NSJV

**Pblación Total en el 2022 => 1.6 millones**  
**San Joaquin 48%, Stanislaus 34%, Merced 18%**



Residentes de ciudad y no incorporados

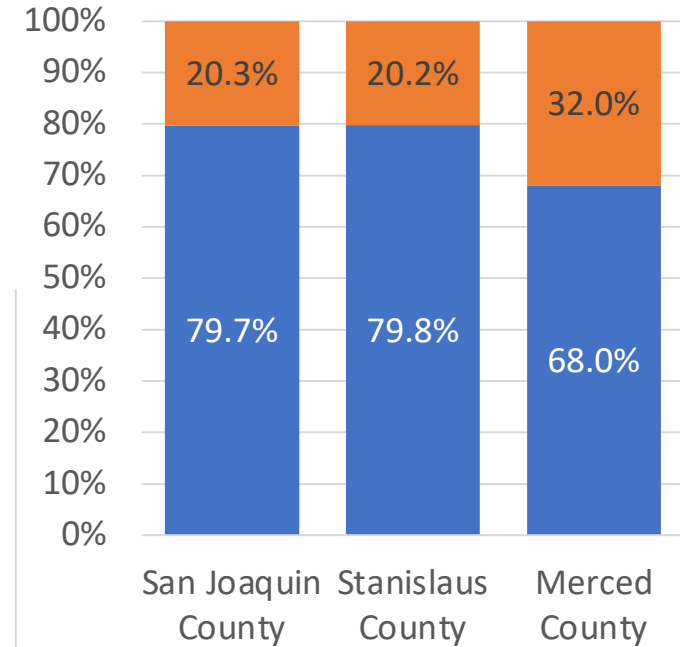

# Tasas de crecimiento de la población en NSV

Tasas de crecimiento comparativas		
	2011-2020 %	2021-2022 %
<b><u>San Joaquin County</u></b>	<b><u>12.1%</u></b>	<b><u>0.2%</u></b>
<b><u>Stanislaus County</u></b>	<b><u>6.6%</u></b>	<b><u>-0.6%</u></b>
<b><u>Merced County</u></b>	<b><u>8.2%</u></b>	<b><u>1.4%</u></b>
<b><u>NSJV</u></b>	<b><u>9.5%</u></b>	<b><u>0.1%</u></b>
<b><u>California</u></b>	<b><u>4.8%</u></b>	<b><u>-0.5%</u></b>

Las ciudades han crecido a un ritmo varias veces superior al de las áreas no incorporadas

# El crecimiento de la población del NSJV está disminuyendo.

Si bien el crecimiento ha estado por encima de la media de California, desde la pandemia el crecimiento regional se ha desacelerado.

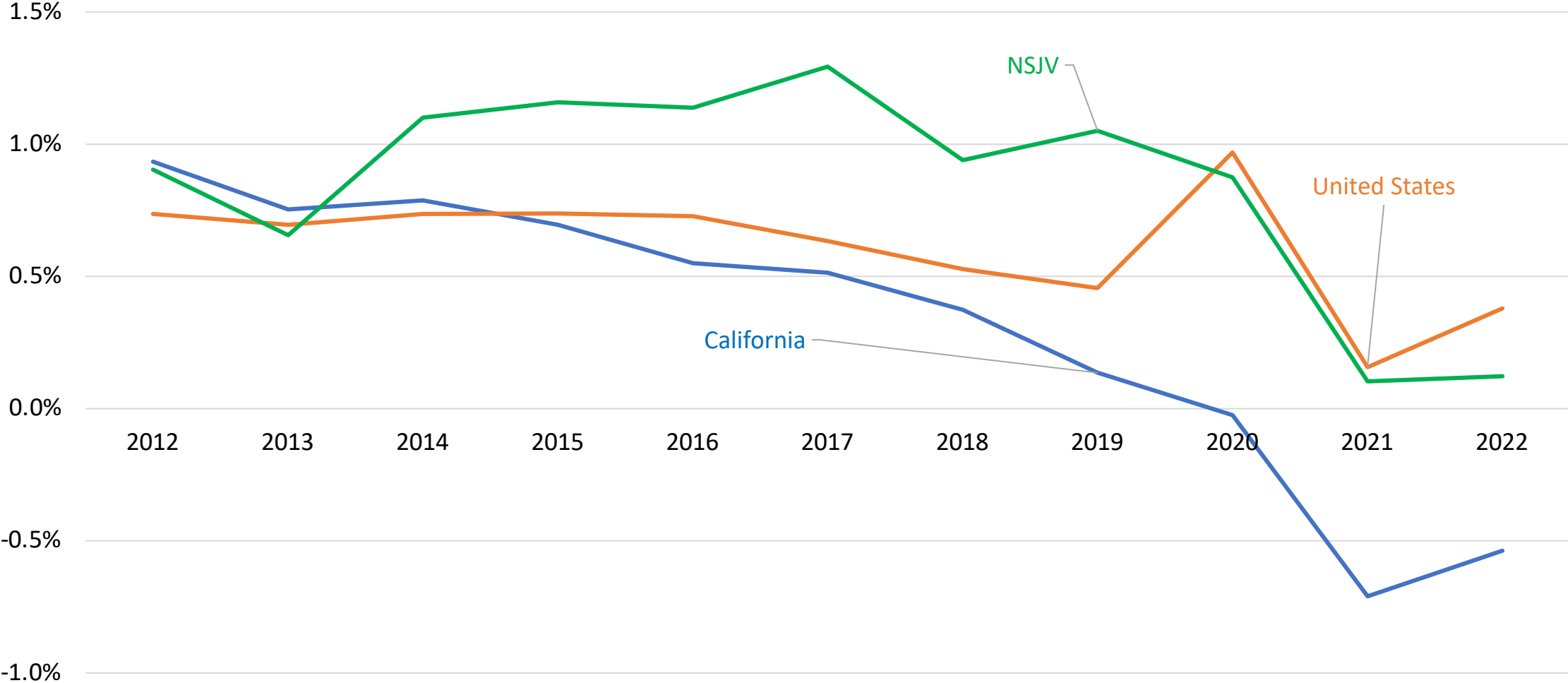

# Poblaciones y tasas de crecimiento de las ciudades del NSJV.

Lugar	Ciudad	Condado	Población	2011-2020 %	2021-2022 %
11	Stockton	San Joaquin	322,490	8.5%	-0.4%
19	Modesto	Stanislaus	217,880	7.9%	-0.4%
78	Tracy	San Joaquin	94,540	14.7%	1.0%
90	Merced	Merced	89,060	10.7%	1.0%
93	Manteca	San Joaquin	86,860	23.7%	2.2%
123	Turlock	Stanislaus	71,530	8.6%	-0.3%
135	Lodi	San Joaquin	66,570	8.7%	0.6%
186	Ceres	Stanislaus	48,390	7.0%	-0.8%
191	Los Banos	Merced	46,640	13.9%	1.0%
235	Atwater	Merced	31,650	11.1%	-1.1%
238	Lathrop	San Joaquin	31,330	43.5%	6.6%

Nota: Clasificaciones a partir de 1/1/2022 de 482 ciudades en todo el estado

Lugar	Ciudad	Condado	Población	2011-2020 %	2021-2022 %
277	Riverbank	Stanislaus	24,580	10.0%	-0.6%
279	Patterson	Stanislaus	24,370	12.5%	2.2%
281	Oakdale	Stanislaus	23,070	10.8%	-0.2%
324	Ripon	San Joaquin	15,980	9.7%	-1.1%
330	Livingston	Merced	14,410	13.3%	0.5%
354	Newman	Stanislaus	12,240	13.8%	-0.7%
383	Waterford	Stanislaus	8,870	4.8%	-0.8%
396	Hughson	Stanislaus	7,500	8.3%	0.0%
403	Escalon	San Joaquin	7,360	4.0%	-1.0%
416	Gustine	Merced	5,980	4.7%	-1.9%
418	Dos Palos	Merced	5,720	11.3%	-2.1%

# Patrones de Migración

Salidas netas de migración de 2020 de la fila de MSA a la columna de MSA (los valores negativos son flujos de entrada)	Stockton, CA	Modesto, CA	Merced, CA	San Francisco-Oakland-Berkeley, CA	San Jose-Sunnyvale-Santa Clara, CA	Sacramento-Roseville-Folsom, CA	Other CA	AZ	NV	TX	WA	Neto en California
Stockton, CA		-262	-65	4,777	2,195	-395	-352	-169	-420	-288	-187	5,898
Modesto, CA			-702	1,081	854	-243	-228	-192	-228	-249	-65	1,024
Merced, CA				351	688	-9	85	-50	-48	-96	-19	1,882
San Francisco-Oakland-Berkeley, CA					3,149	-9,536	-28,642	-2,557	-3,880	-5,946	-4,821	-41,238
San Jose-Sunnyvale-Santa Clara, CA						-3,400	-6,167	-1,009	-1,415	-2,560	-1,929	-16,453
Sacramento-Roseville-Folsom, CA							2,017	-923	-1,561	-1,587	-677	15,600

# Demografía del NSJV

	NSJV	California	USA
Poplación (en millones)	1.6	39.4	326.6
Edad promedio (en años)	33.8	36.7	38.2
Masculino	49.9%	49.7%	49.2%
Femenino	50.1%	50.3%	50.8%
Menores de 18 años	27.5%	22.8%	22.4%
18 a 24 años	9.9%	9.5%	9.3%
25 a 34 años	14.3%	15.3%	13.9%
35 a 44 años	12.8%	13.3%	12.7%
45 a 54 años	11.9%	12.8%	12.7%
55 a 64 años	11.0%	12.0%	12.9%
65 a 74 años	7.4%	8.3%	9.4%
75 años y más	5.2%	6.0%	6.7%
Raza: Blanca	58.0%	56.1%	70.4%
Raza: Negra o Afroamericana	5.0%	5.7%	12.6%
Raza: Indigena Americanoy native de Alaska	0.8%	0.8%	0.8%
Raza: Asiatica	11.0%	14.8%	5.6%
Raza: Nativo de Hawái y otras islas del Pacífico	0.5%	0.4%	0.2%
Raza: Alguna otra raza	13.9%	14.3%	5.1%
Raza: Dos o más razas	10.9%	7.9%	5.2%
Hispano o Latino (de cualquier raza)	46.7%	39.1%	18.2%

Source: JobsEq based on American Community Survey 2016-2020

# Pirámides de población

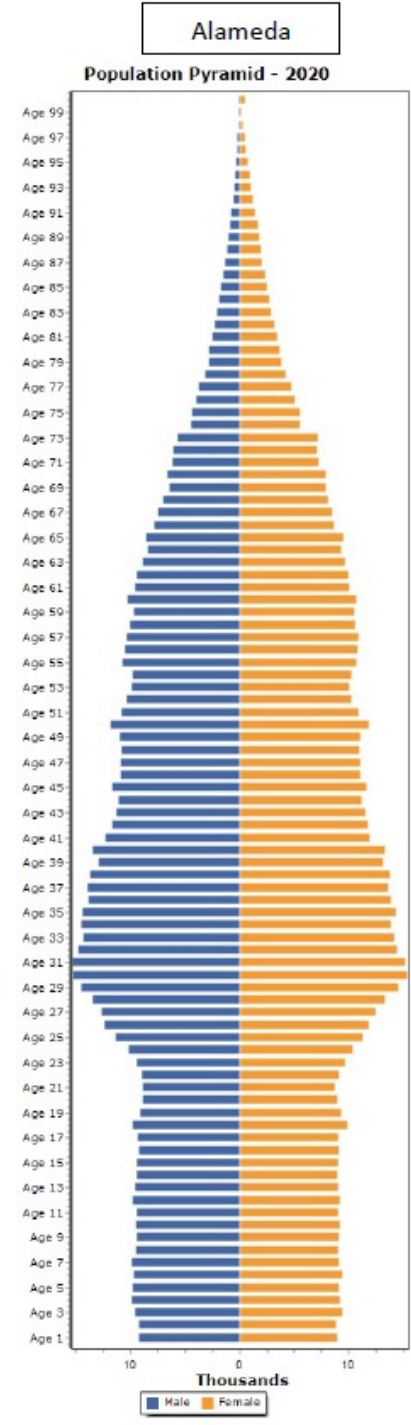
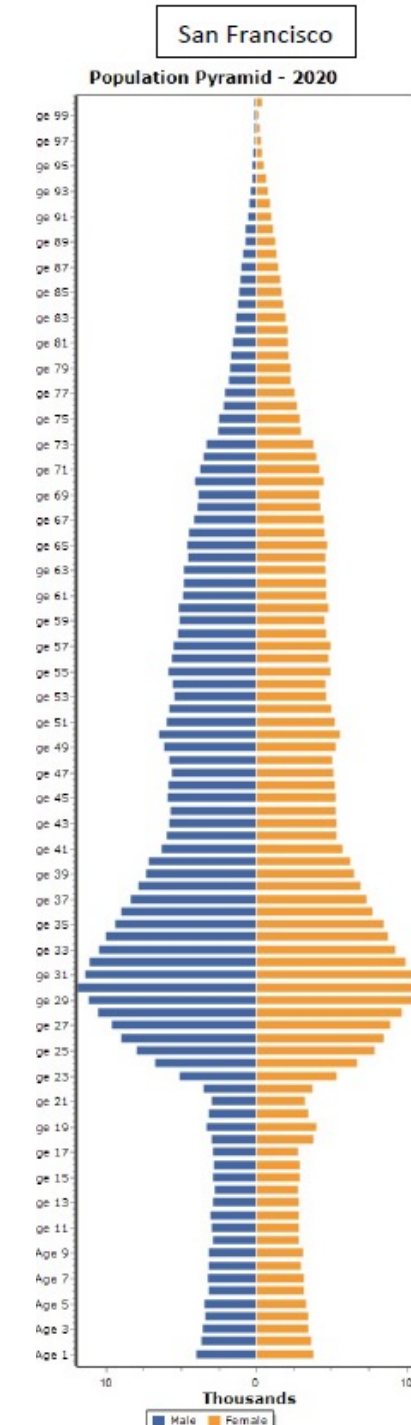
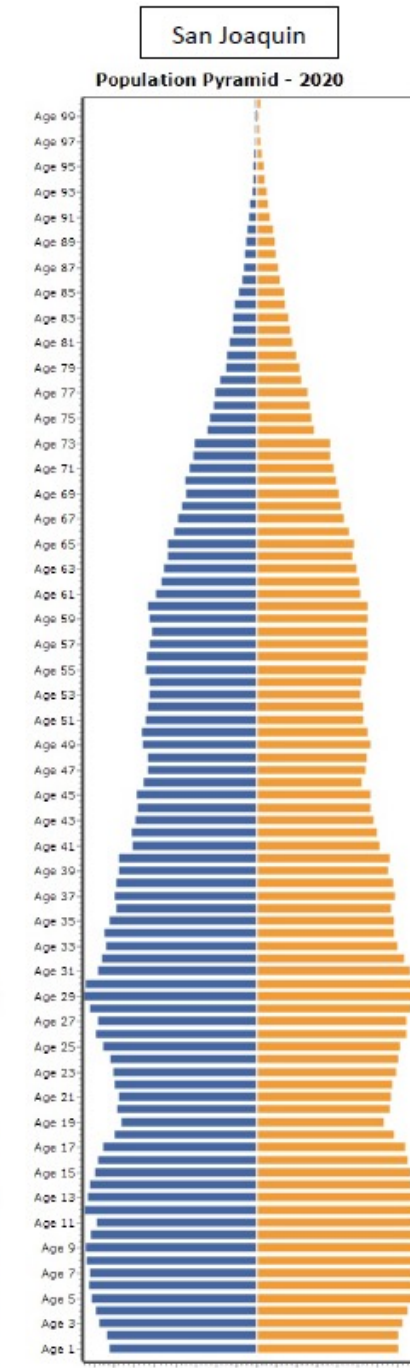
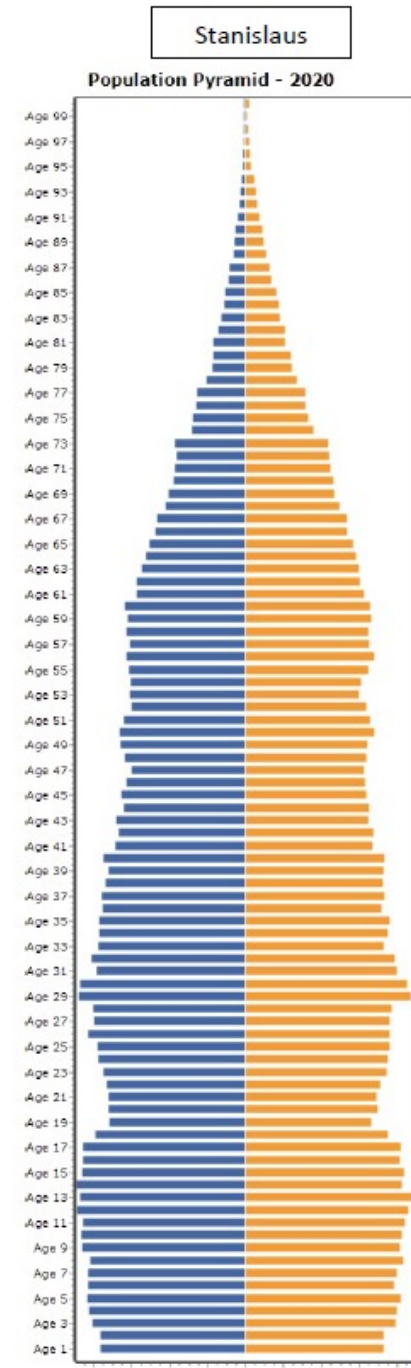
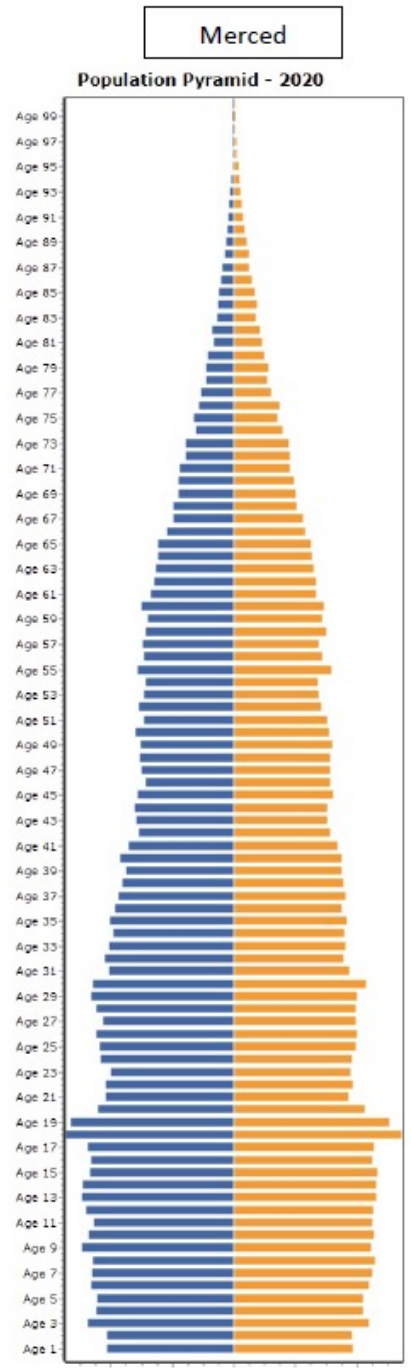

San Francisco

Alameda

Population Pyramid - 2020

Population Pyramid - 2020

Population Pyramid - 2020

Population Pyramid - 2020

Population Pyramid - 2020

Thousands  
Male Female

Thousands  
Male Female

**Ambiente**



# Calidad del aire Anual de Material Particulado (PM-2.5) en el 2021

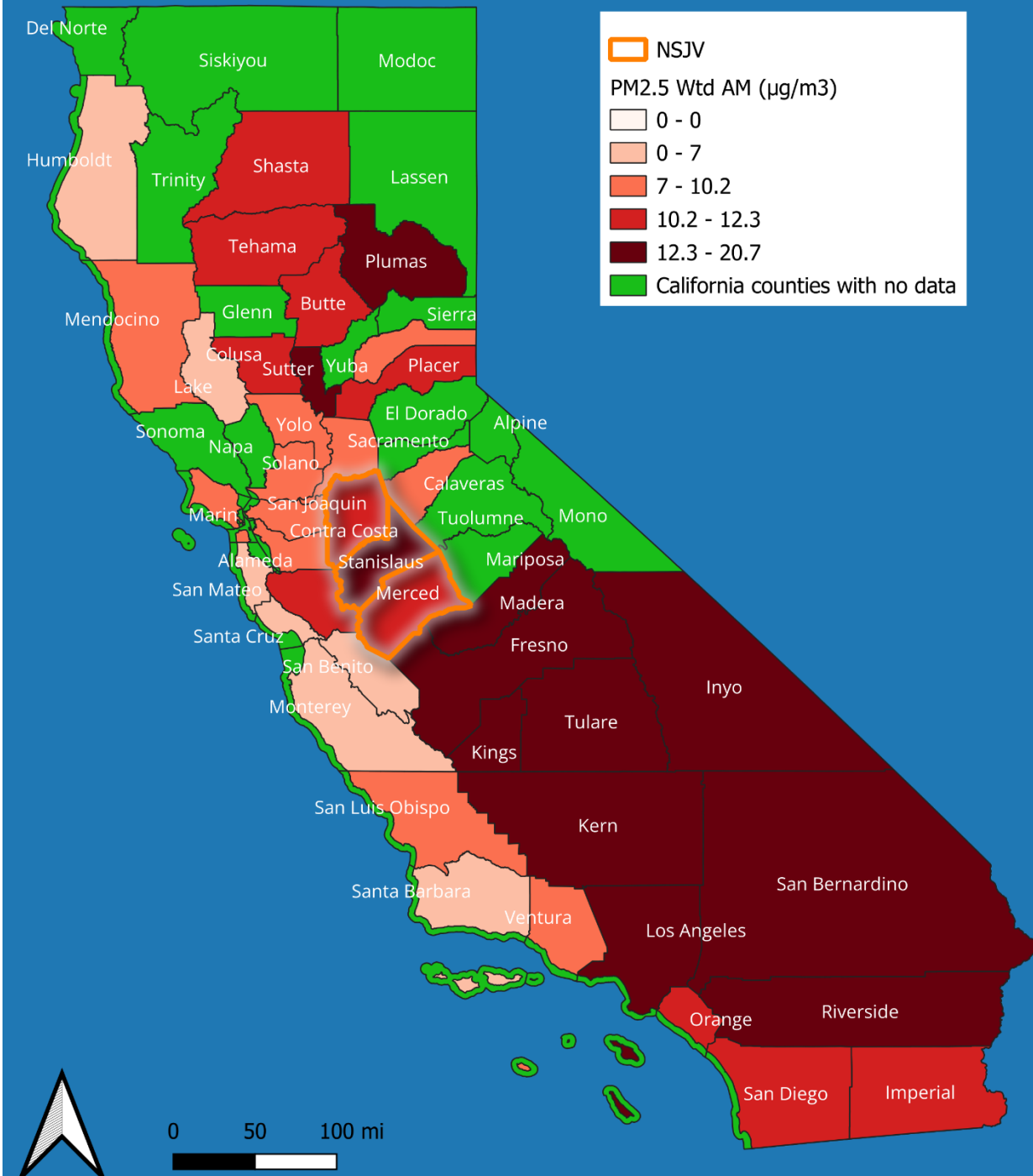

NAAQS es  $12 \mu\text{g}/\text{m}^3$

Fuente: Los datos de tendencias del aire de la EPA.

# **Comunidades afectadas por la contaminación y vulnerables a sus efectos.**

- CalEnviroScreen
  - Es una herramienta que utiliza información ambiental, de salud y socioeconómica para producir puntuaciones para cada distrito censal del estado.
  - Evalúa cada comunidad para poder compararlas entre sí. Un área con una puntuación alta es aquella que experimenta una carga de contaminación mucho mayor que las áreas con puntuaciones bajas.

# Indicadores CalEnviroScreen 4.0

- **Carga de contaminación:**

- **Indicadores de exposición**

Por ejemplo: Ozono, PM2.5, contaminantes del agua potable, uso de pesticidas.

- **Indicadores ambientales**

Por ejemplo: Sitios de limpieza, amenazas de aguas subterráneas, cuerpos de agua contaminados.

- **Características de la población:**

- **Indicadores de poblaciones sensibles**

Por ejemplo: Asma, enfermedades cardiovasculares, bebés con bajo peso al nacer.

- Indicadores de factores socioeconómicos**

Por ejemplo: Nivel educativo, aislamiento lingüístico, pobreza, desempleo.

# Carga de Contaminación de las Comunidades del NSJV.

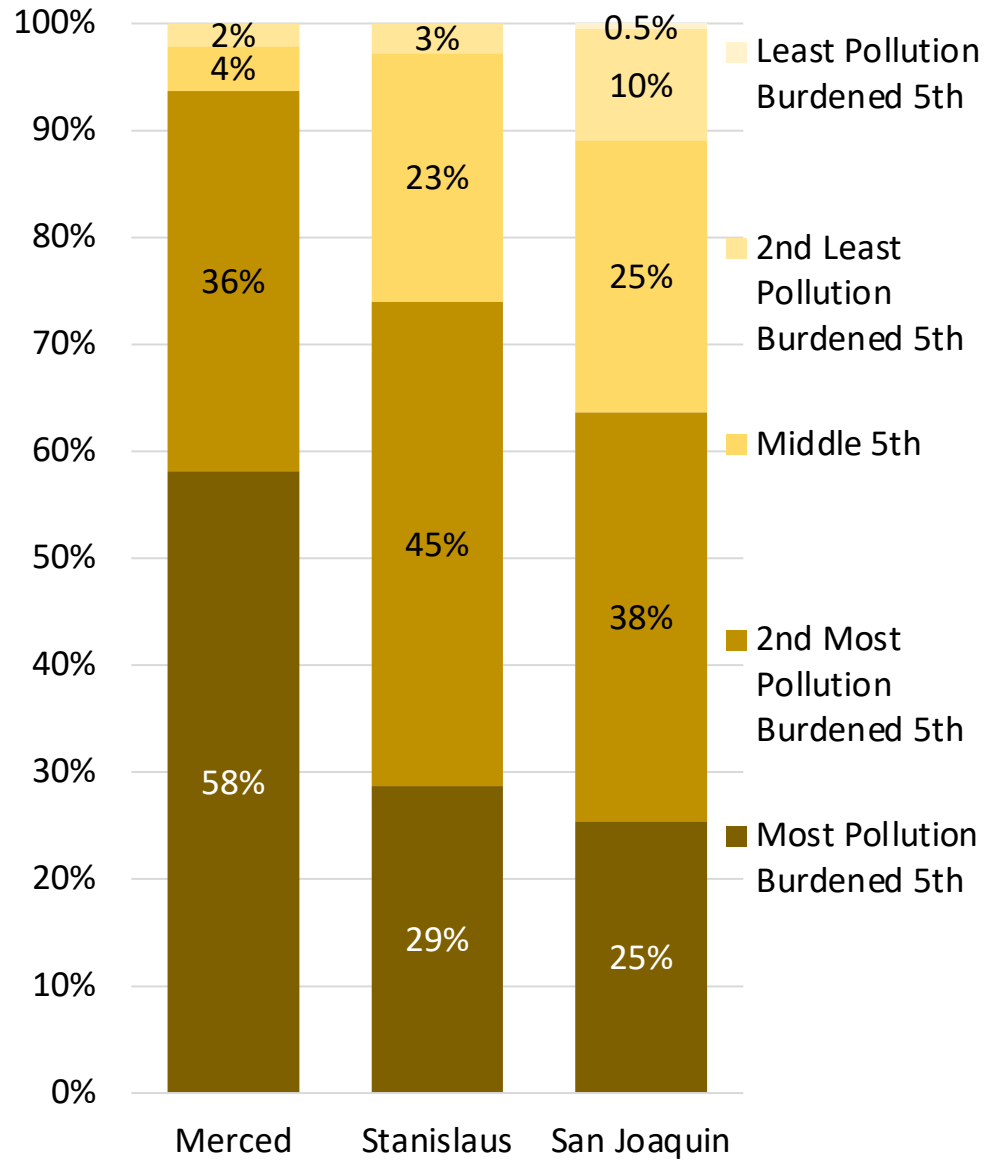

# Carga de Contaminación de las Comunidades del NSJV.

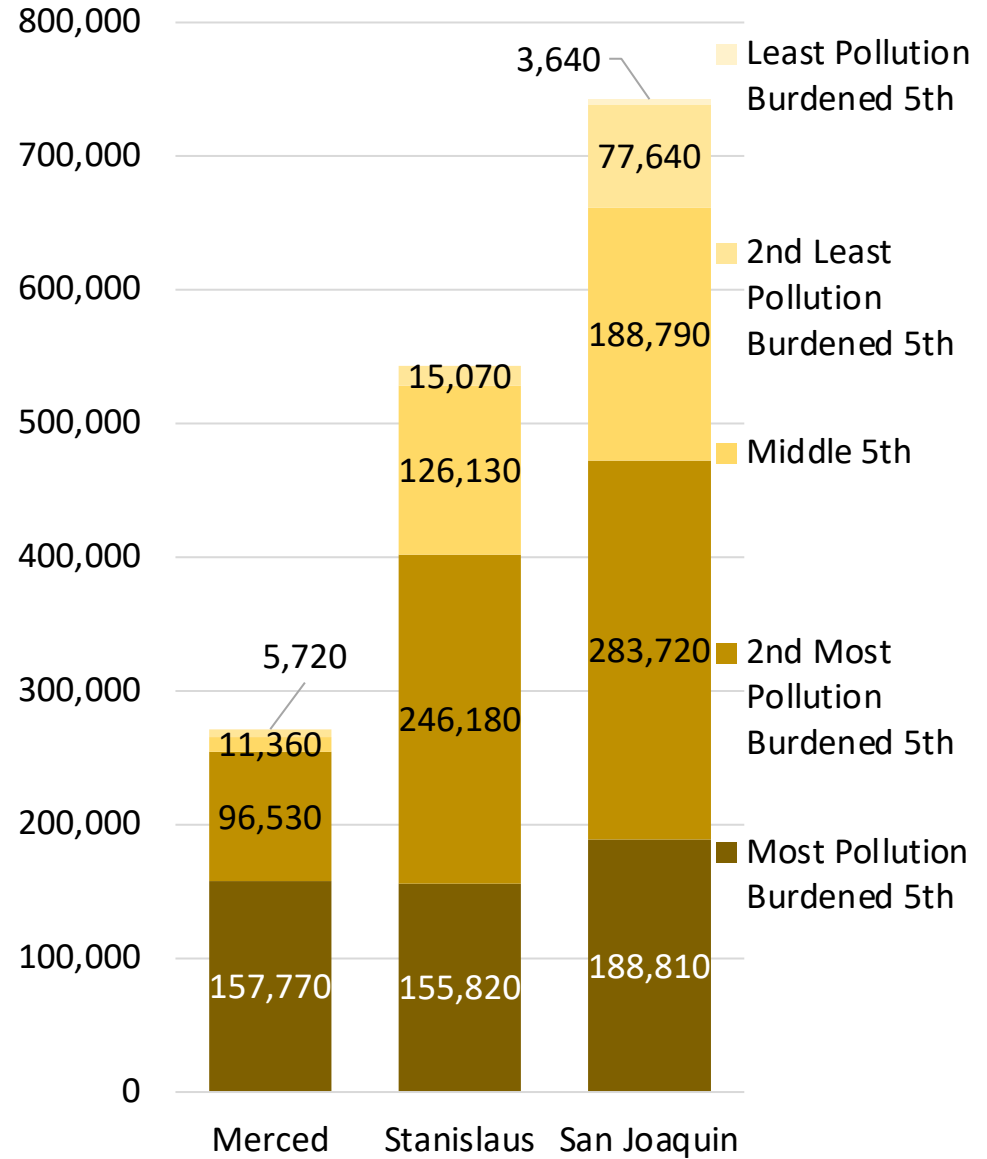
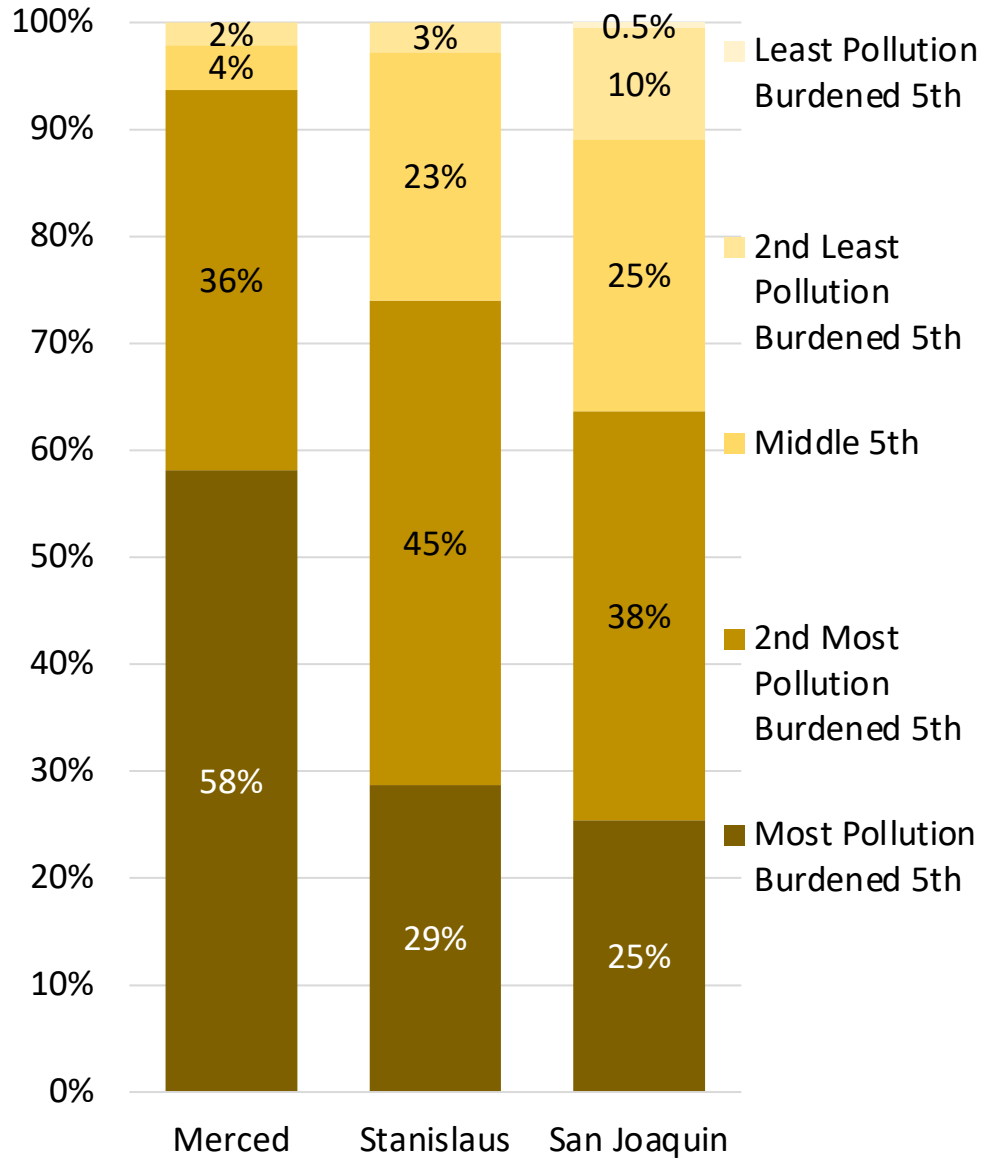

**Economia**

# Tendencias de empleo

## Employment for NSJV

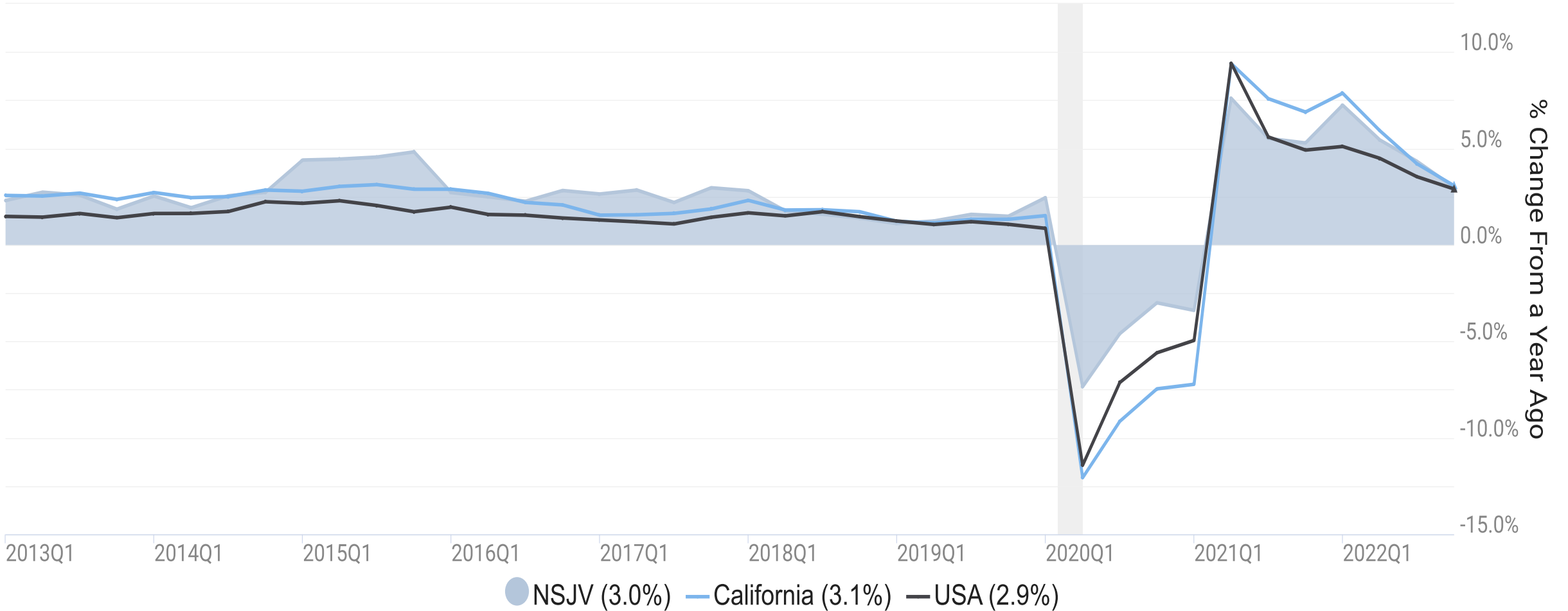

Source: JobsEQ®. Data as of 2022Q4. The shaded areas of the graph represent national recessions.

# Tasa de desempleo

## Unemployment Rate for NSJV

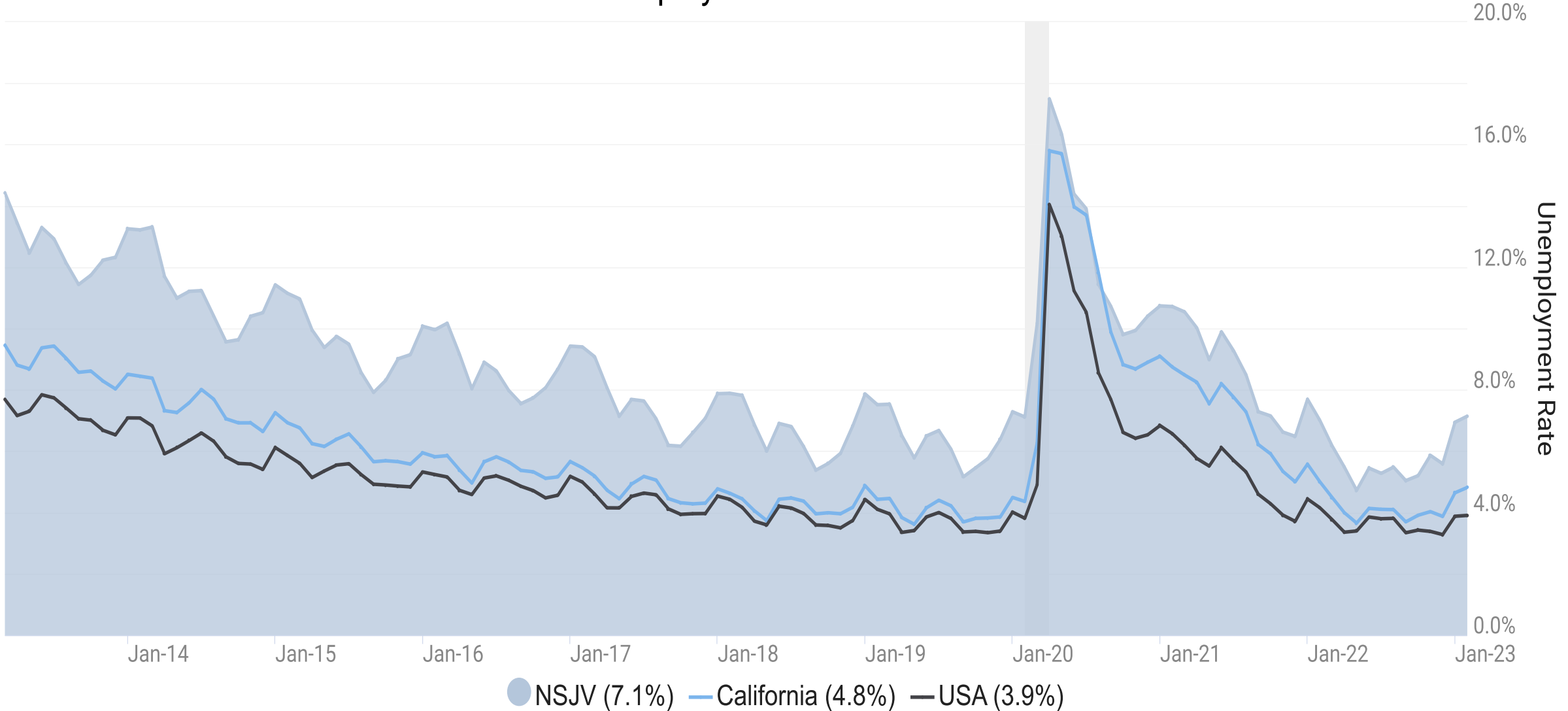



# Tendencias salariales

## Average Annual Wages for NSJV

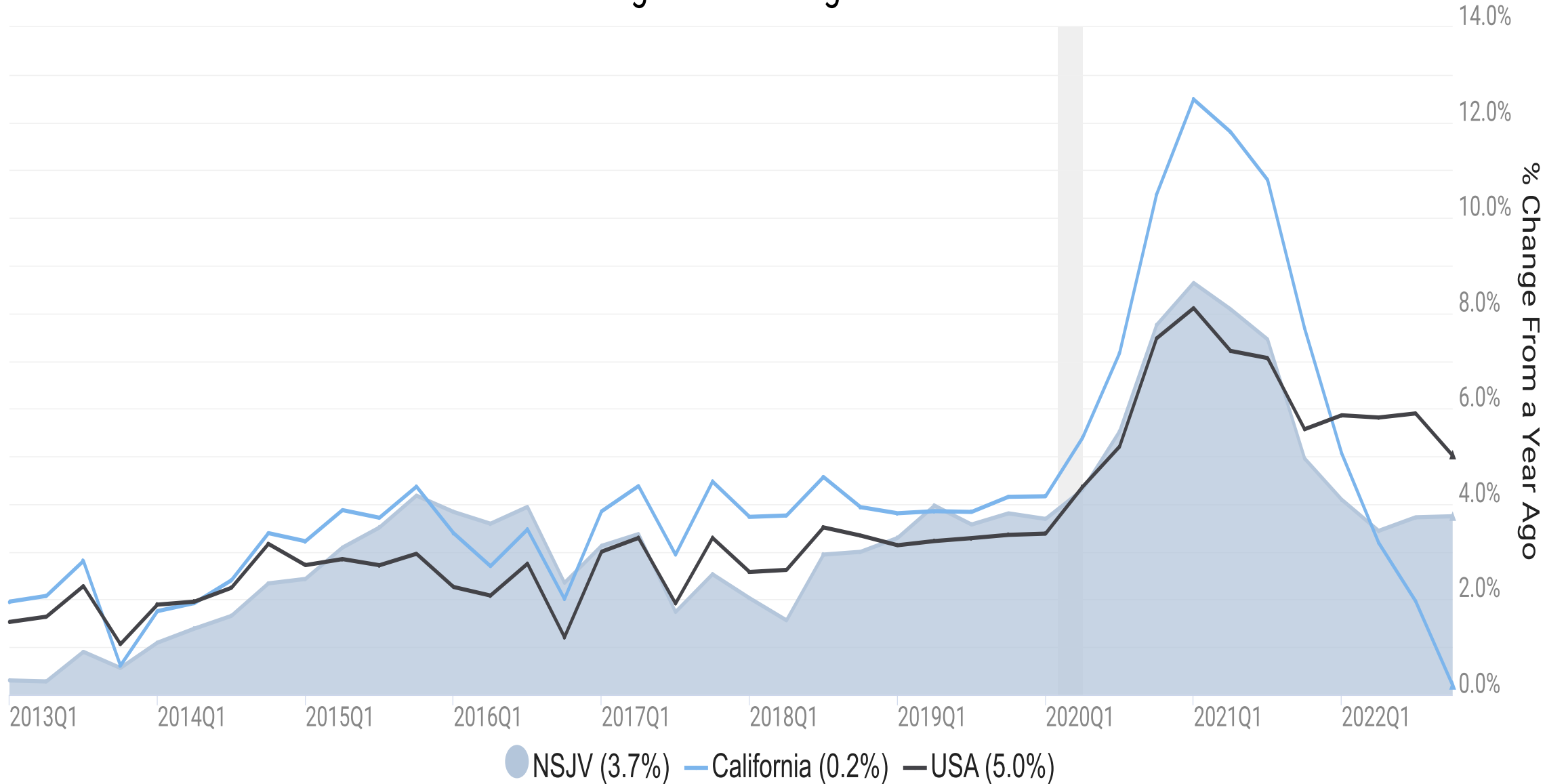

# Imagen de Industria

Industria	Actual		Historial de 5 años		
	Empleo	Sueldo anual promedio LQ	Cambio en empleo	% Anual	
Cuidado de Salud y Asistencia Social	85,730	\$63,983	1	4,384	1.10%
Transporte y Almacenamiento	65,282	\$59,084	2.2	23,475	9.30%
Sector Comercial	61,409	\$39,899	1.02	484	0.20%
Servicios de Educación	57,125	\$61,961	1.2	-96	0.00%
Manufactura	55,688	\$68,505	1.15	5,048	1.90%
Servicios de Alojamiento y Alimentación	48,178	\$26,037	0.95	6,609	3.00%
Agricultura, Silvicultura, Pesca y Caza	46,262	\$55,983	5.88	-2,167	-0.90%
Construcción	34,343	\$67,840	0.97	6,873	4.60%
Servicios administrativos y de apoyo, gestión de residuos y remediación	29,236	\$42,852	0.75	4,434	3.30%
Administración Pública	24,082	\$79,465	0.88	675	0.60%
Otros Servicios (excepto Administración Pública)	21,032	\$37,499	0.82	1,219	1.20%
Comercio al por mayor	19,009	\$74,113	0.85	-1,242	-1.30%
Servicios Profesionales, Científicos y Técnicos	15,142	\$66,420	0.34	1,204	1.70%
Finanzas y Seguros	9,393	\$77,281	0.39	-635	-1.30%
Inmobiliaria y Alquiler y Leasing	7,643	\$60,012	0.72	778	2.20%
Artes, Entretenimiento y Recreación	5,958	\$28,361	0.51	-577	-1.80%
Servicios Públicos	4,425	\$123,639	1.47	456	2.20%
Gestión de empresas y corporaciones.	4,357	\$110,146	0.47	-246	-1.10%
Información	2,687	\$61,420	0.22	-1,099	-6.60%
Sin clasificar	262	\$56,195	0.22	-1,130	-28.40%
Extracción de Minerales, Canteras y Petróleo y Gas	51	\$99,901	0.02	-91	-18.50%
Total - Todas las industrias	597,294	\$57,194	1	48,356	1.70%
Source: JobsEQ using QCEW Q4-2022					

# Imagen Ocupacional

Ocupación	Actual		Historial de 5 años		
	Empleo	Sueldo promedio Anual LQ	Cambio en emple	% Anual	
Transporte y Mudanza de Material	87,967	\$46,500	1.68	20,959	5.60%
Apoyo administrativo y de oficina	58,813	\$49,000	0.8	-362	-0.10%
Ventas y Relacionados	50,540	\$47,700	0.91	-725	-0.30%
Trabajos de preparación y servicio de alimentos.	47,842	\$36,900	1.01	5,058	2.30%
Educación, Instrucción y Biblioteca.	38,999	\$74,400	1.23	422	0.20%
Gestión	37,435	\$113,800	0.92	2,855	1.60%
Producción	35,622	\$45,400	1.05	1,495	0.90%
Agricultura, pesca y silvicultura	31,668	\$35,100	8.32	-624	-0.40%
Apoyo a Srevicios de Salud	30,735	\$37,600	1.17	2,712	1.90%
Profesionales y técnicos de la salud	30,140	\$119,600	0.88	2,612	1.80%
Construction and Extraction	25,561	\$64,800	0.95	3,779	3.30%
Operaciones Comerciales y Financieras	24,236	\$78,600	0.63	4,248	3.90%
Instalación, Mantenimiento y Reparación	20,694	\$59,400	0.9	1,094	1.10%
Limpieza y mantenimiento de edificios y terrenos.	17,014	\$43,100	0.86	927	1.10%
Servicio de Protección	12,136	\$66,000	0.95	1,331	2.40%
Cuidado personal y servicio	11,980	\$40,000	0.83	294	0.50%
Servicio comunitario y social.	10,576	\$62,400	1	-90	-0.20%
Informática y Matemáticas	8,330	\$94,100	0.4	1,544	4.20%
Artes, Diseño, Entretenimiento, Deportes y Medios	5,886	\$65,000	0.56	4	0.00%
Arquitectura e Ingeniería	4,654	\$96,700	0.48	486	2.20%
Ciencias de la vida, físicas y sociales	4,012	\$86,200	0.76	318	1.70%
Legal	2,455	\$116,600	0.48	19	0.20%
Total - Todas las ocupaciones	597,294	\$59,400	1	48,356	1.70%

# El Producto Regional Bruto de NSJV.

1 year % Change in GDP

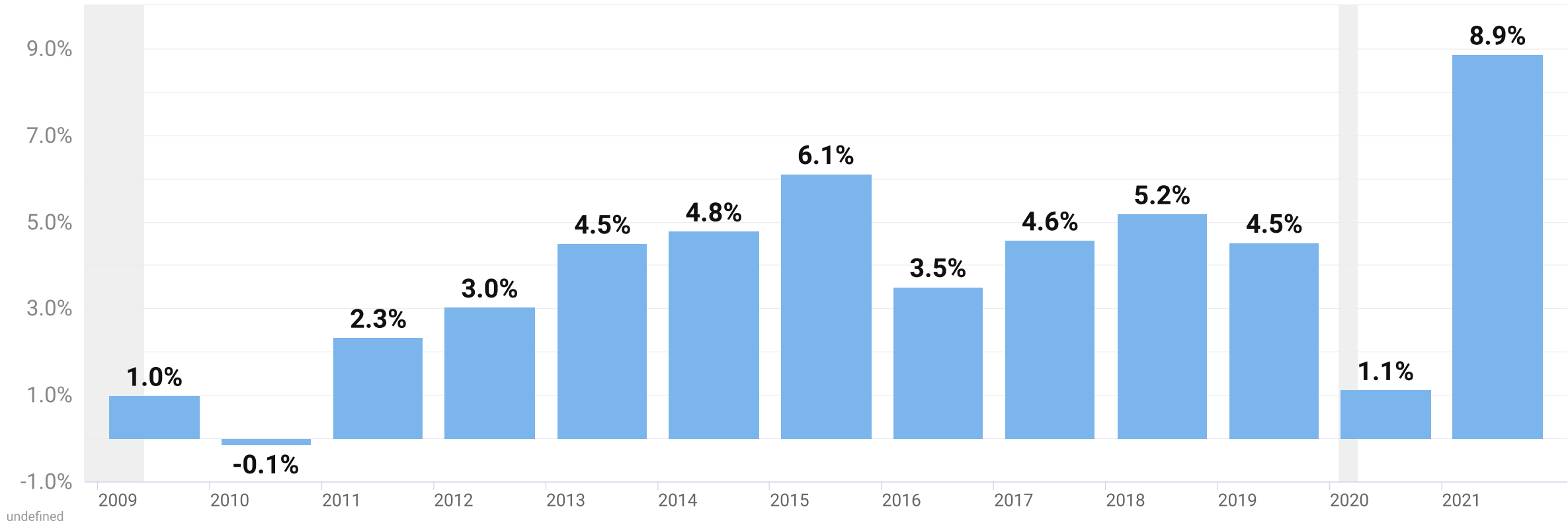

As of 2021, total GRP in the NSJV was \$64.7 billion

# Patrones de Viaje diario

Flujos de viaje de 2019 a través del NCMR

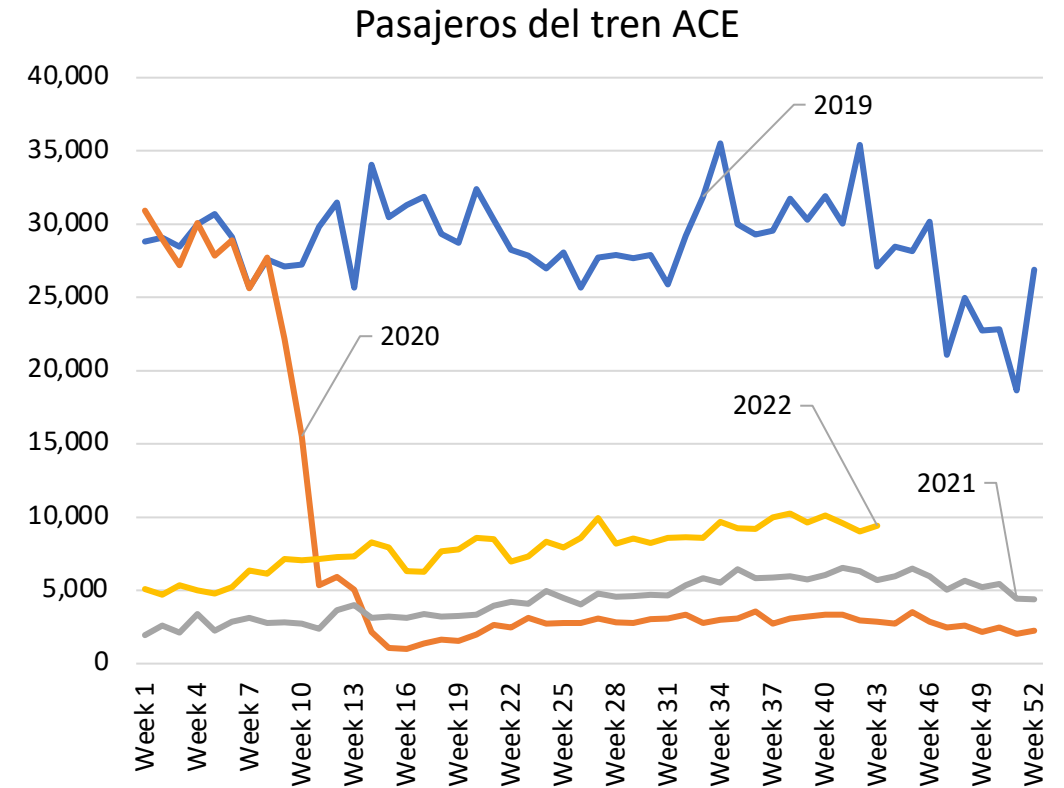
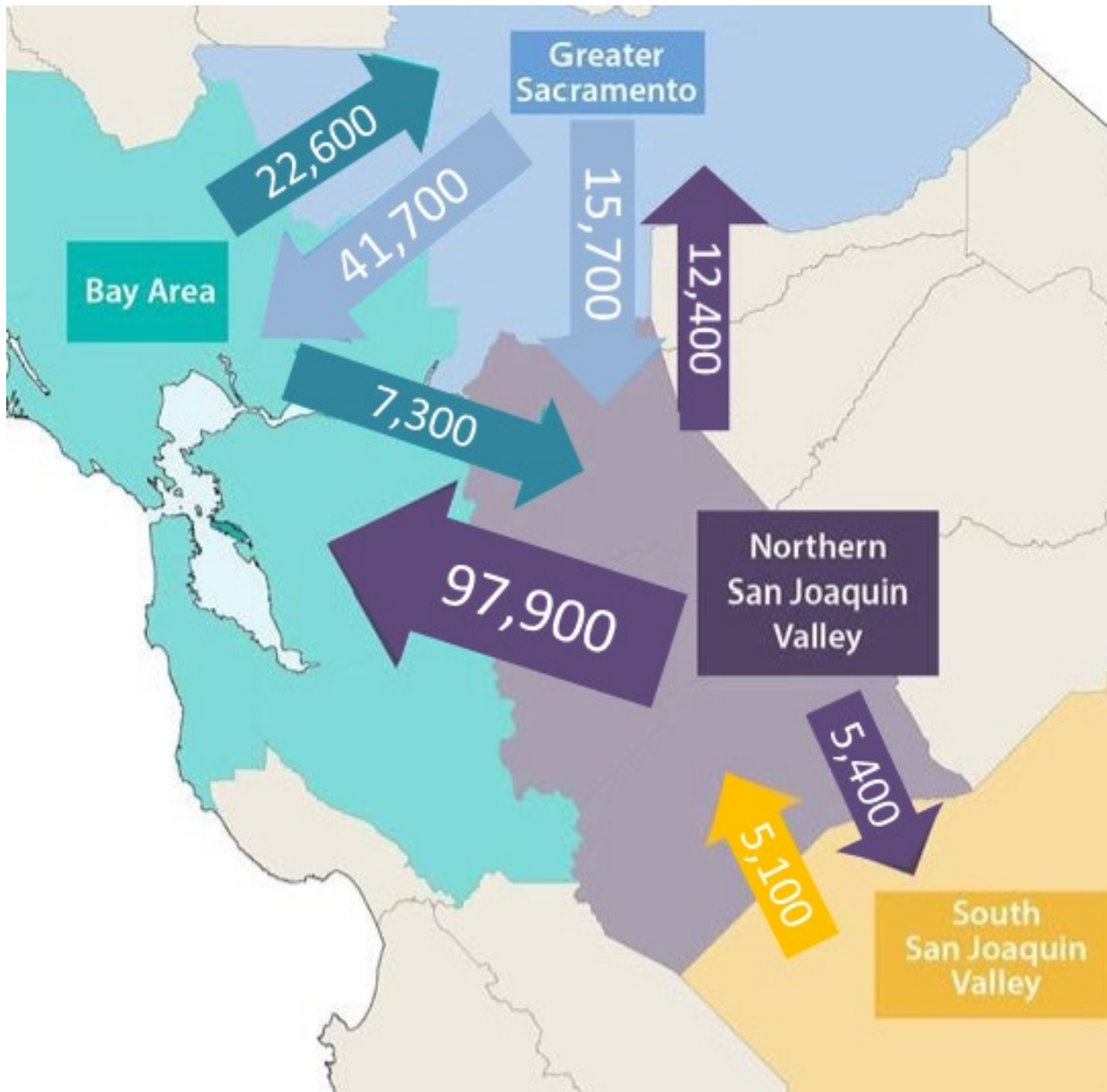

# Impactos del trabajo remoto: NSJV

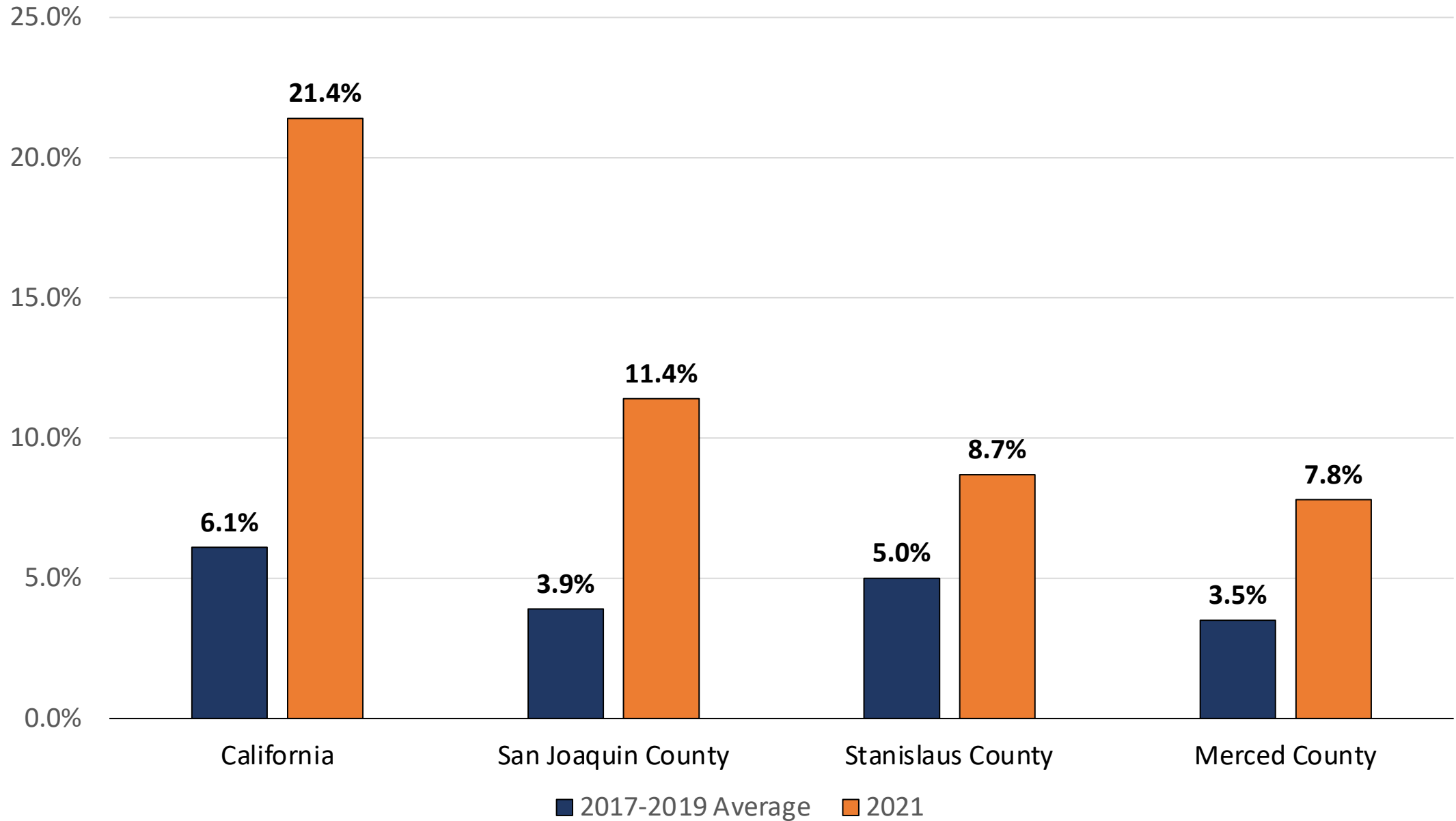

# Ajuste Neto por Residencia

- San Joaquin County Nominal \$8.4 billion in 2021
- Stanislaus County Nominal \$2.0 billion in 2021
- Merced County Nominal \$1.4 billion in 2021

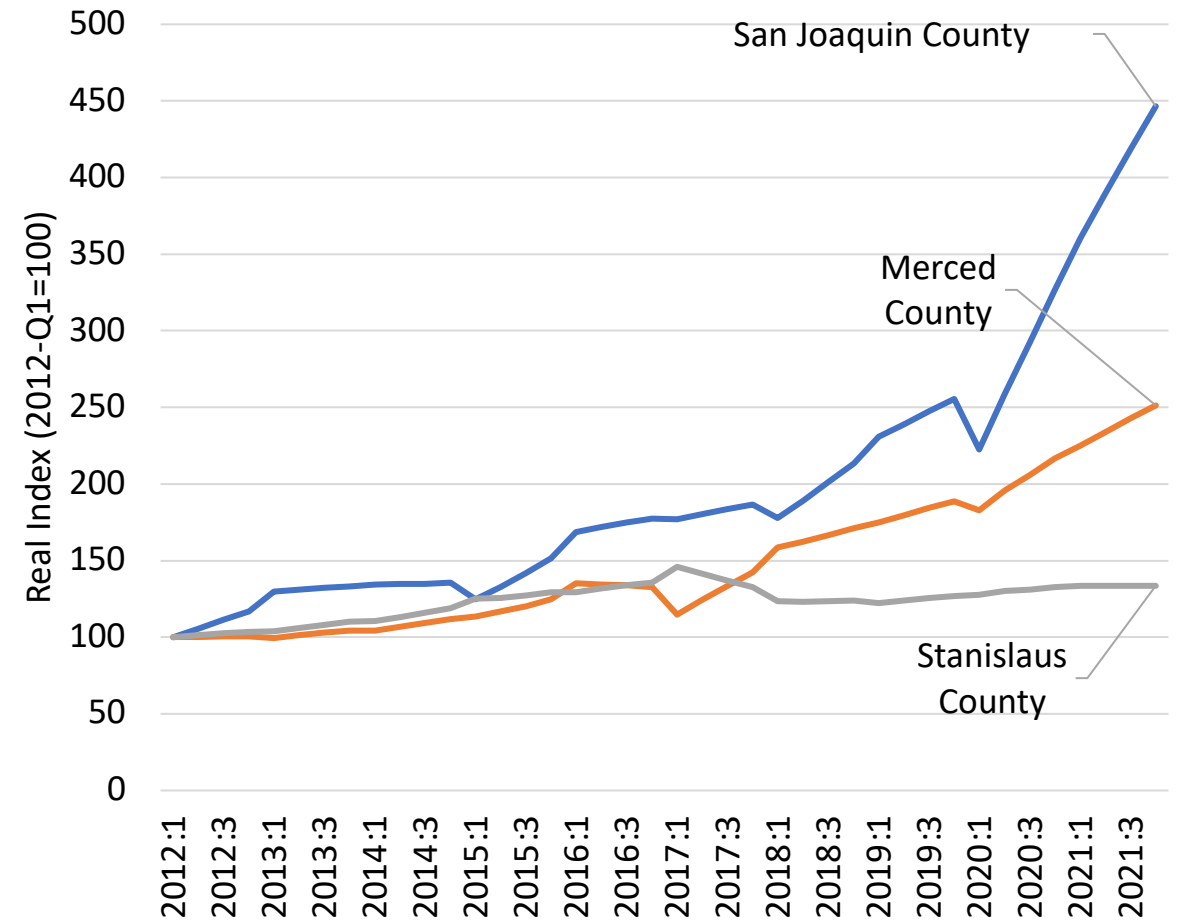
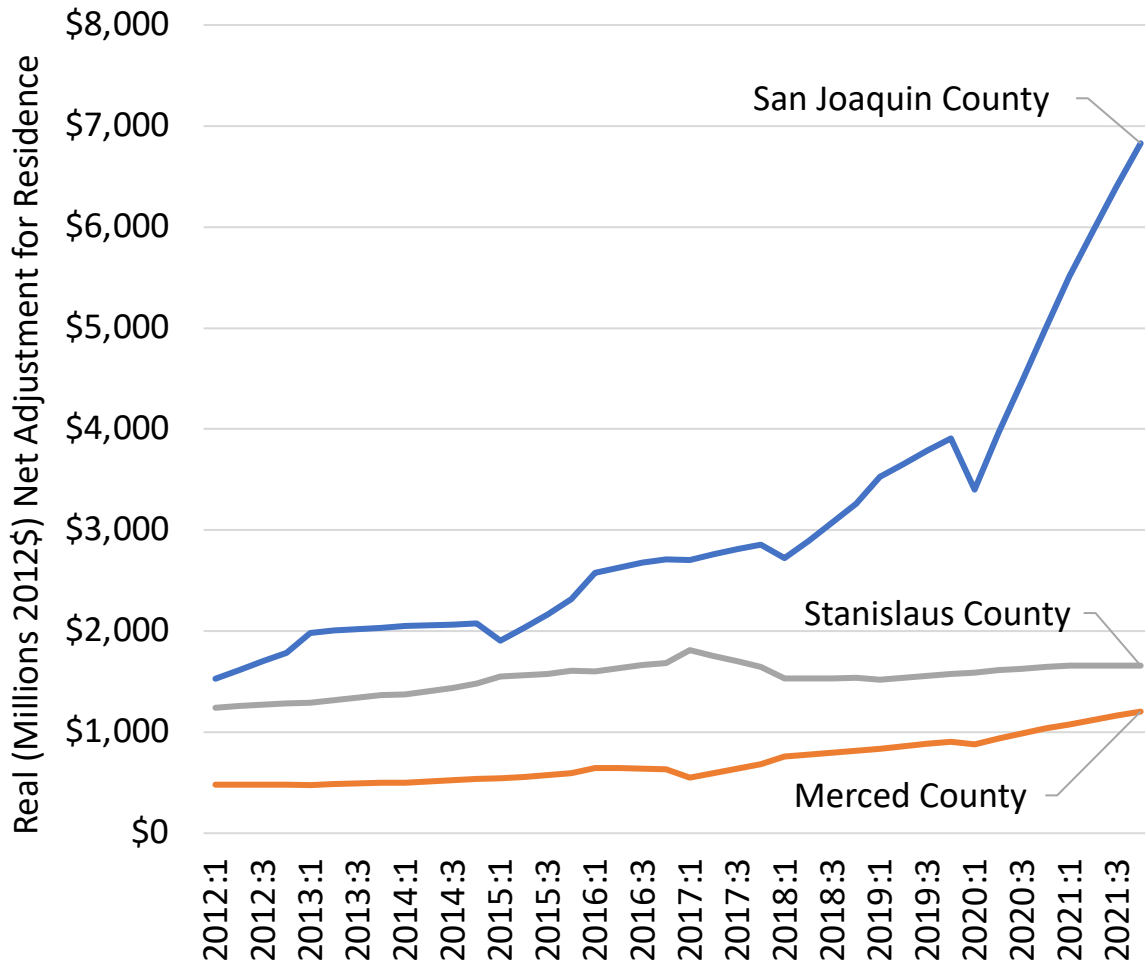

# Ajuste neto por residencia como % del total de sueldos y salarios

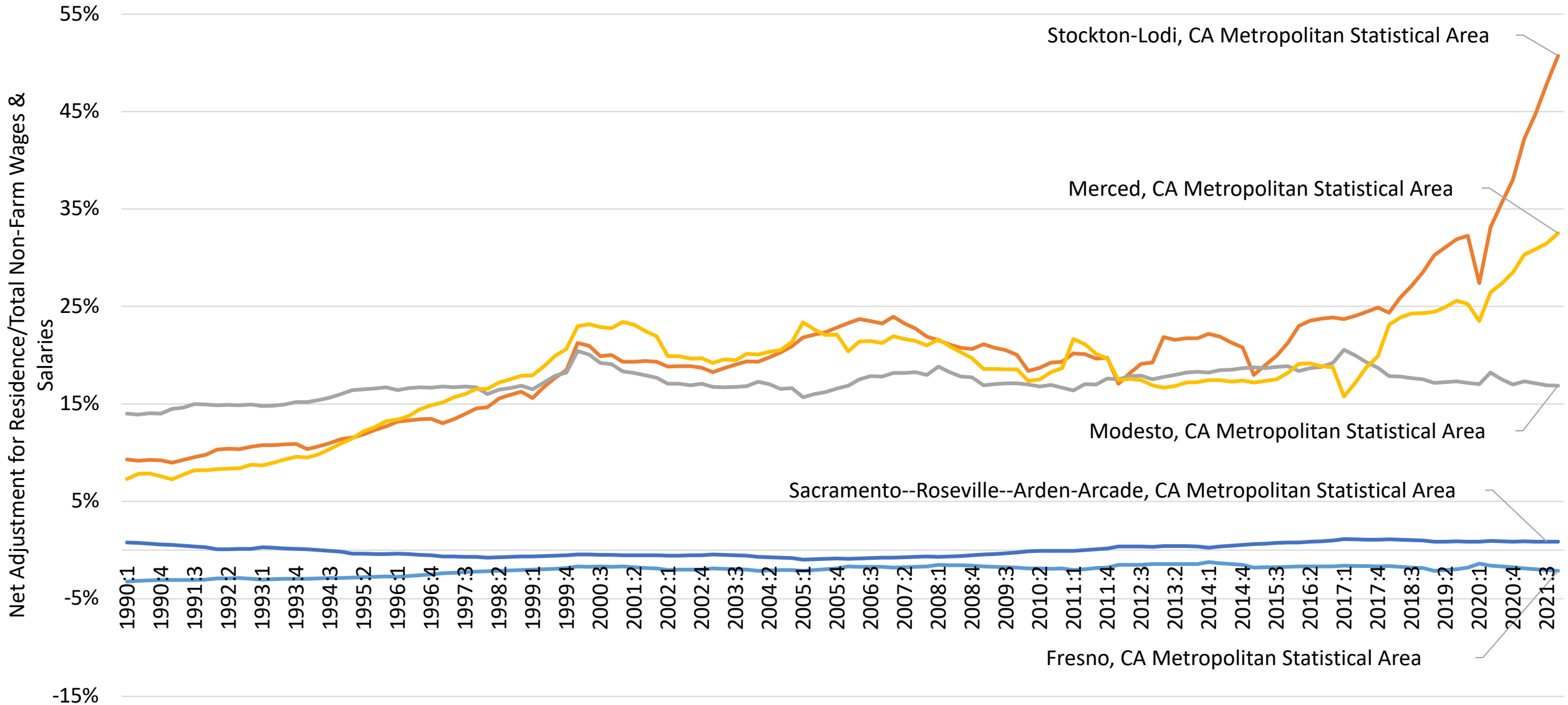



**Socio-Cultural**

# Una Selección de Indicadores Socio-Culturales

	<u>NSJV</u>	California	USA
Nivel de pobreza (de todas las personas)	<u>15%</u>	13%	13%
Hogares que reciben cupones para alimentos/SNAP	<u>15%</u>	9%	11%
Matriculados en el grado 12 (% de la población total)	<u>2%</u>	2%	1%
Juventud desconectada	<u>2%</u>	2%	3%
Niños en familias monoparentales (% de todos los niños)	<u>36%</u>	33%	34%
Sin seguro	<u>6%</u>	7%	9%
Con una Discapacidad, Edad 18-64	<u>11%</u>	8%	10%
Con una Discapacidad, Edad 18-64, Tasa de Participación en la Fuerza Laboral	<u>38%</u>	43%	43%
Nacidos en el extranjero	<u>23%</u>	27%	14%
Habla inglés menos que muy bien (población de 5 años y más)	<u>17%</u>	17%	8%

# NSJV Logro educativo por raza/etnicidad

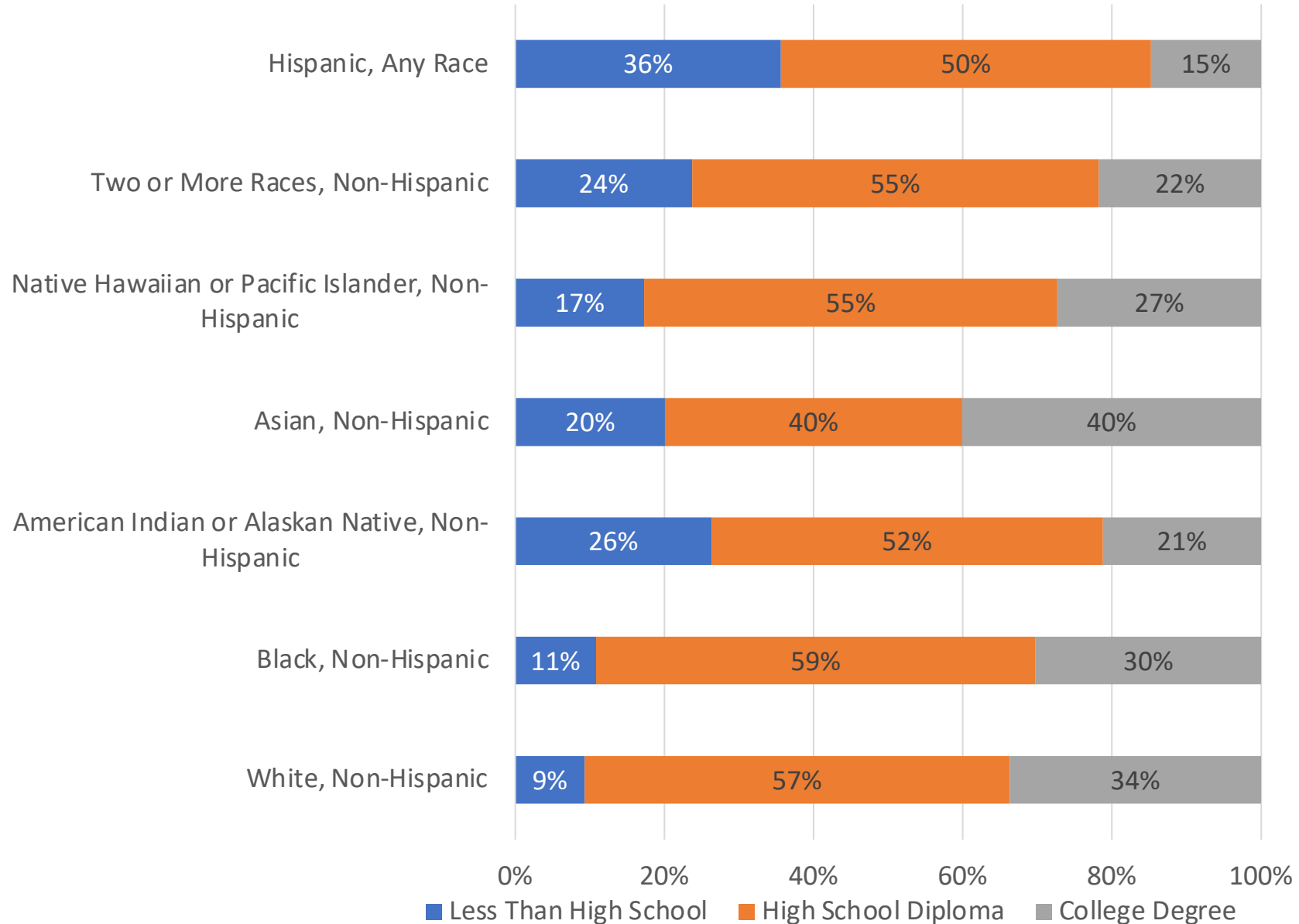

# Comparativo Educativo de NSJV

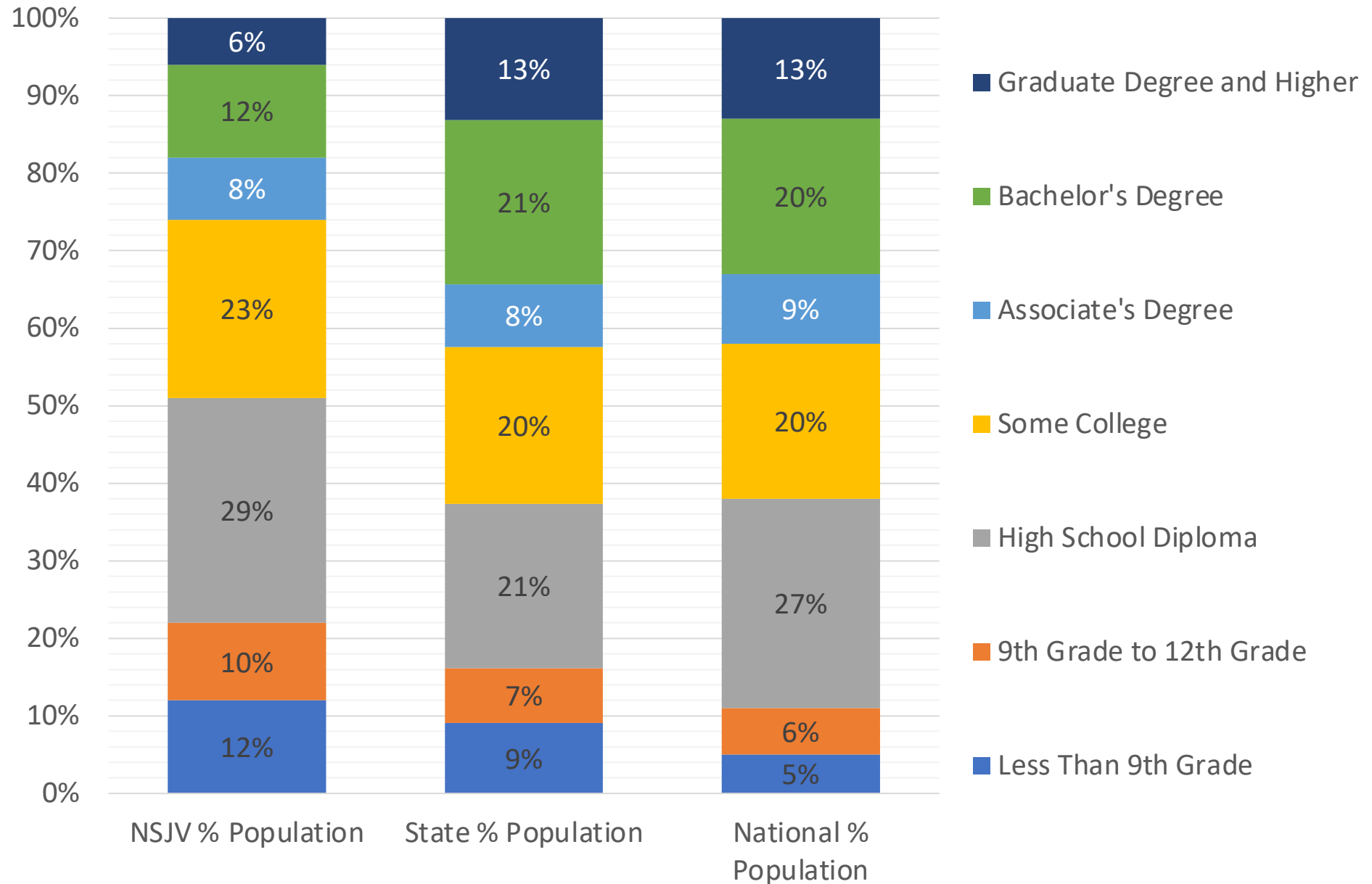

# Índice de Capital Humano 2020

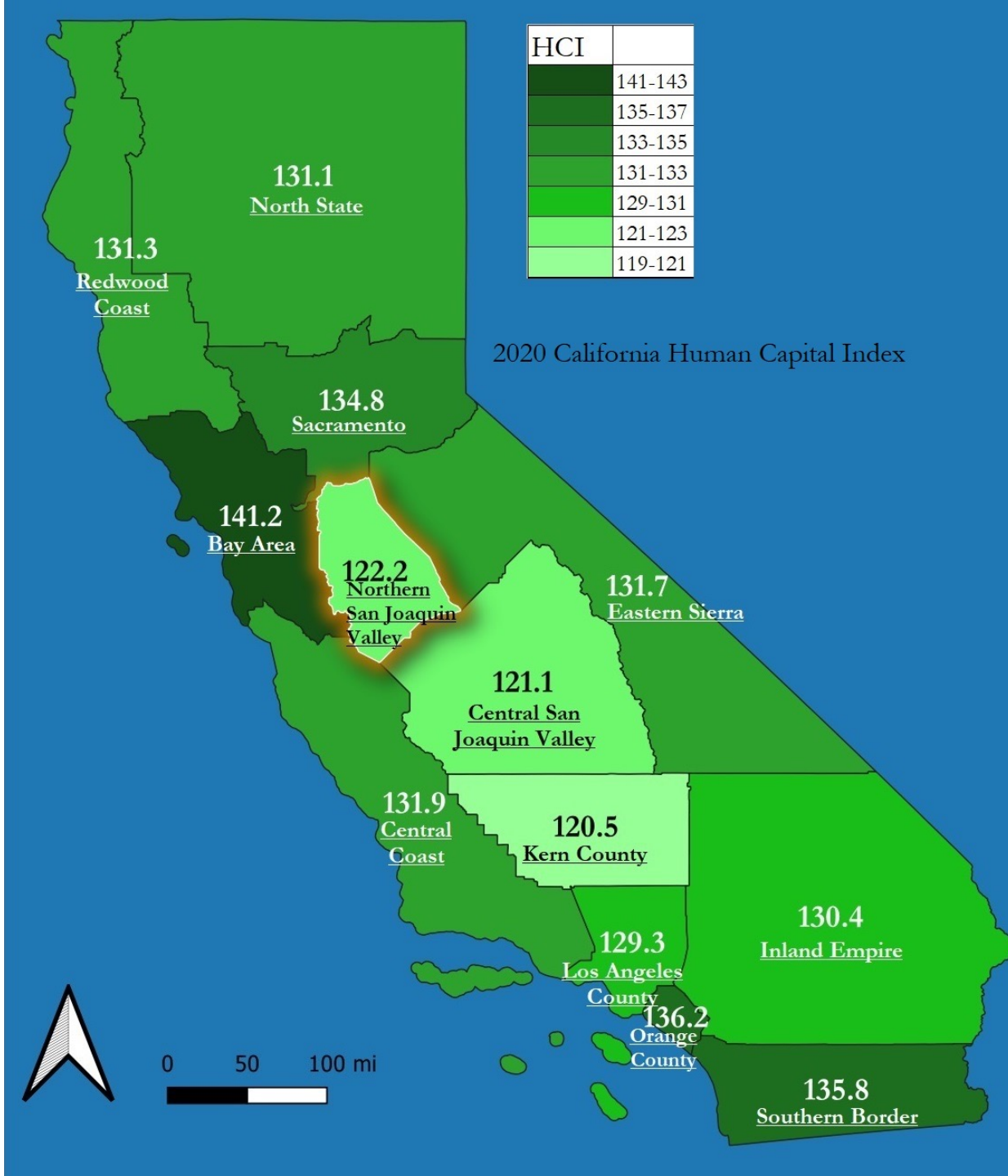

Geografía	% Change 2015-20
Central San Joaquin Valley	2.50%
Los Angeles County	2.10%
Bay Area	2.10%
Southern Border	1.80%
Inland Empire	1.80%
Orange County	1.80%
Central Coast	1.80%
Kern County	1.60%
Sacramento	1.40%
<b><u>Northern San Joaquin Valley</u></b>	<b><u>1.20%</u></b>
North State	1.00%
Redwood Coast	0.80%
Eastern Sierra	0.60%

En 2020, las puntuaciones del HCI de NSJV fueron:

- San Joaquin => 123.7
- Stanislaus => 122.6
- Merced => 116.8

# Universidades y Colegios de NSJV

Escuela	Certificados y premios de 2 años	Premios de 4 años	Matrícula escolar total 2020-21	Precio Neto Promedio
San Joaquin Delta College	3,076	0	18,224	\$17,503
Modesto Junior College	2,808	9	16,365	\$14,421
California State University-Stanislaus	0	2,507	11,163	\$7,230
Merced College	2,930	0	10,645	\$13,426
University of California-Merced	0	1,941	9,018	\$11,586
University of the Pacific	0	872	6,263	\$21,311
Teachers College of San Joaquin	249	0	868	n/a
United Education Institute-UEI College Stockton	429	0	706	\$29,133
Humphreys University-Stockton and Modesto Campuses	35	86	401	\$7,288
Paul Mitchell the School-Modesto	198	0	334	\$14,673
Carrington College-Stockton	189	0	332	\$30,746
San Joaquin Valley College-Modesto	222	0	328	\$20,248
Milan Institute-Merced	168	0	280	\$24,630
California College of Barbering and Cosmetology	136	0	260	\$12,400
North Adrian's College of Beauty Inc	70	0	215	\$20,088
Sierra College of Beauty	72	0	145	\$8,449
Adrian's Beauty College of Turlock	50	0	85	\$18,381
Xavier College School of Nursing	72	0	82	\$21,313
DeHart Technical School	49	0	76	n/a
California Beauty School	45	0	47	\$21,016
Stellar Career College	28	0	21	\$15,446
<b>Total</b>	<b>10,826</b>	<b>5,415</b>	<b>75,858</b>	<b>n/a</b>

# Porcentaje del Índice de Lugares Saludables 2022

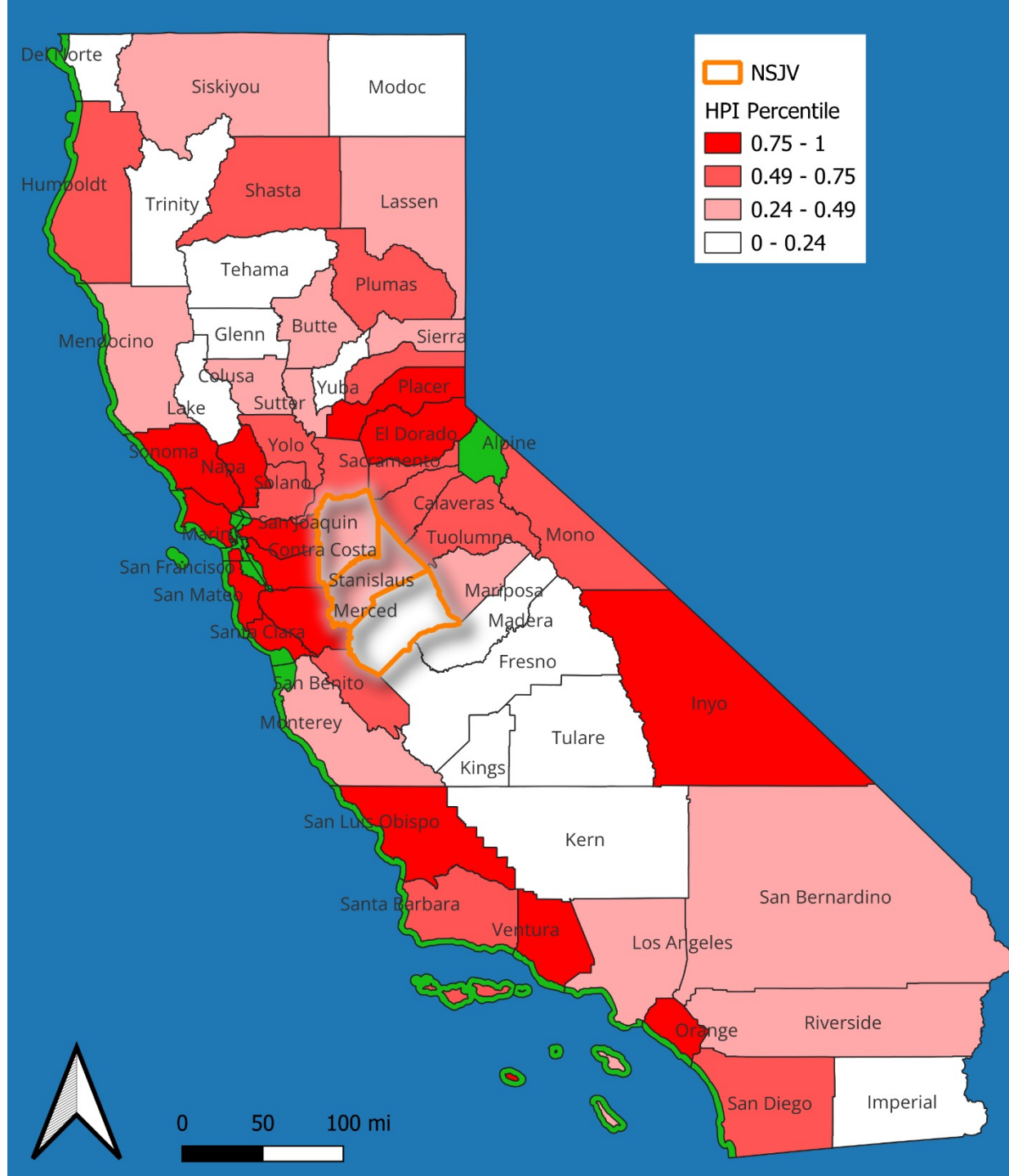

El HPI evalúa 23 impulsores clave de la salud y la esperanza de vida al nacer. Con base en ese análisis, produce una clasificación de puntuación del 1 al 99 que muestra el impacto relativo de las condiciones en un área seleccionada en comparación con todos los demás lugares del estado.

- In 2022 the NSJV HPI Scores:
- San Joaquin => 41<sup>st</sup> Percentile
  - Stanislaus => 30<sup>th</sup> Percentile
  - Merced => 14<sup>th</sup> Percentile

# Índice de Vulnerabilidad Social Porcentaje del 2020

En 2020, las puntuaciones de NSJV SVI:

San Joaquín => Percentil 21

Stanislaus => Percentil 28

Merced => 2do Percentil

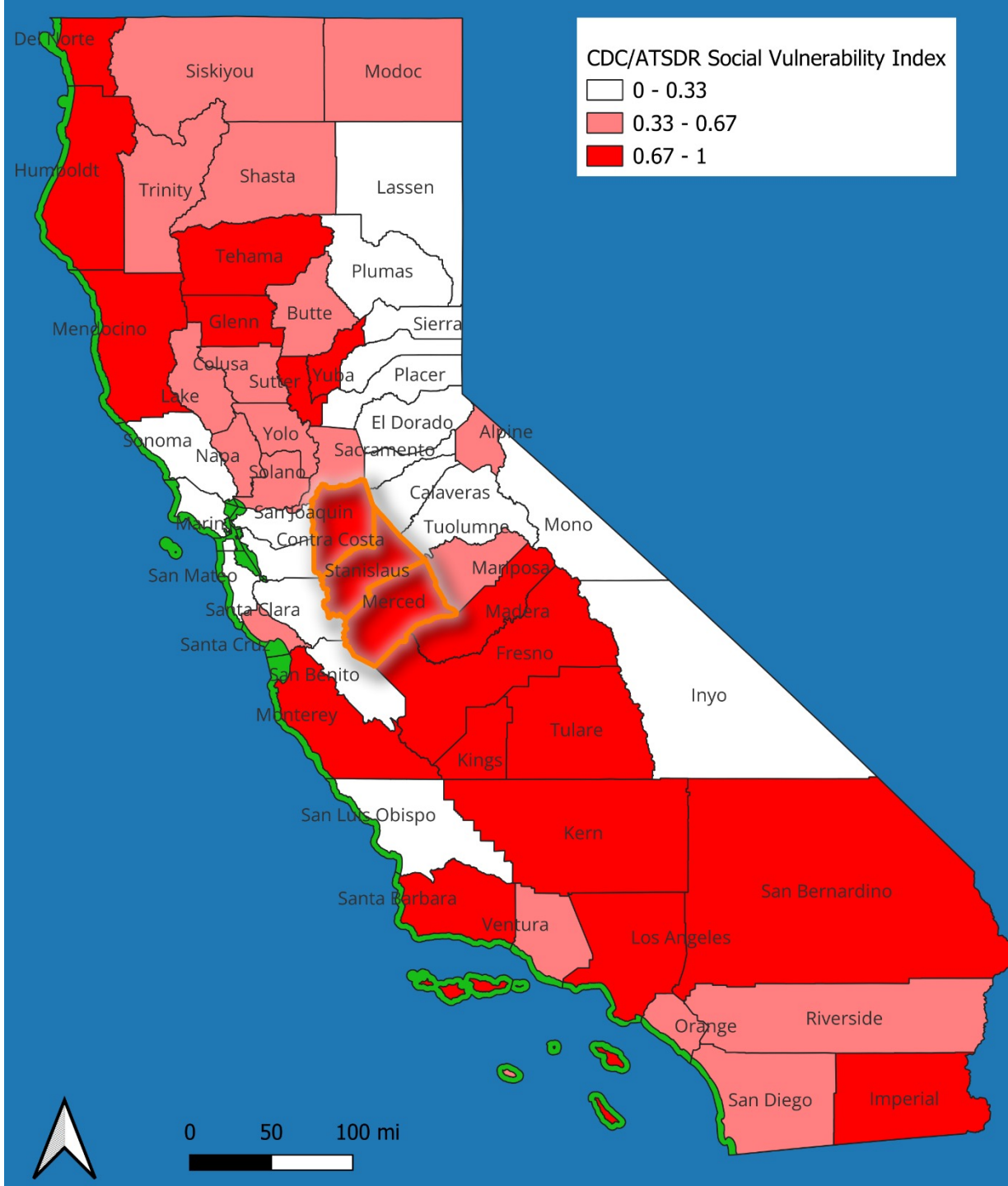

El SVI evalúa 16 factores sociales, incluido el desempleo, el estado de minoría racial y étnica y la discapacidad para ayudar a los funcionarios de salud pública y a los planificadores de respuesta a emergencias a identificar y mapear las comunidades que probablemente necesitarán apoyo antes, durante y después de un evento peligroso.



# Idiomas hablados en casa

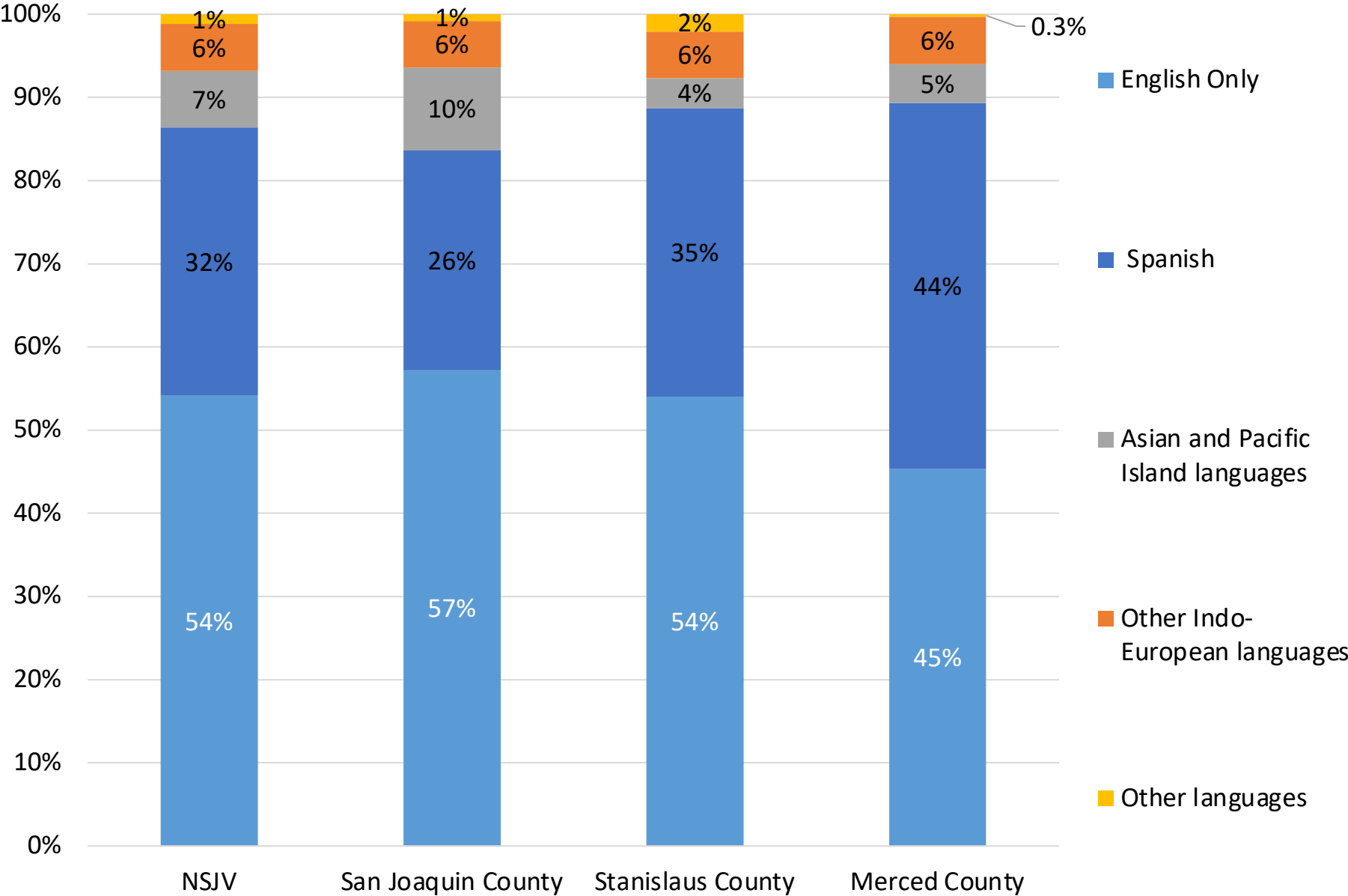

# Hogares de habla inglesa limitada

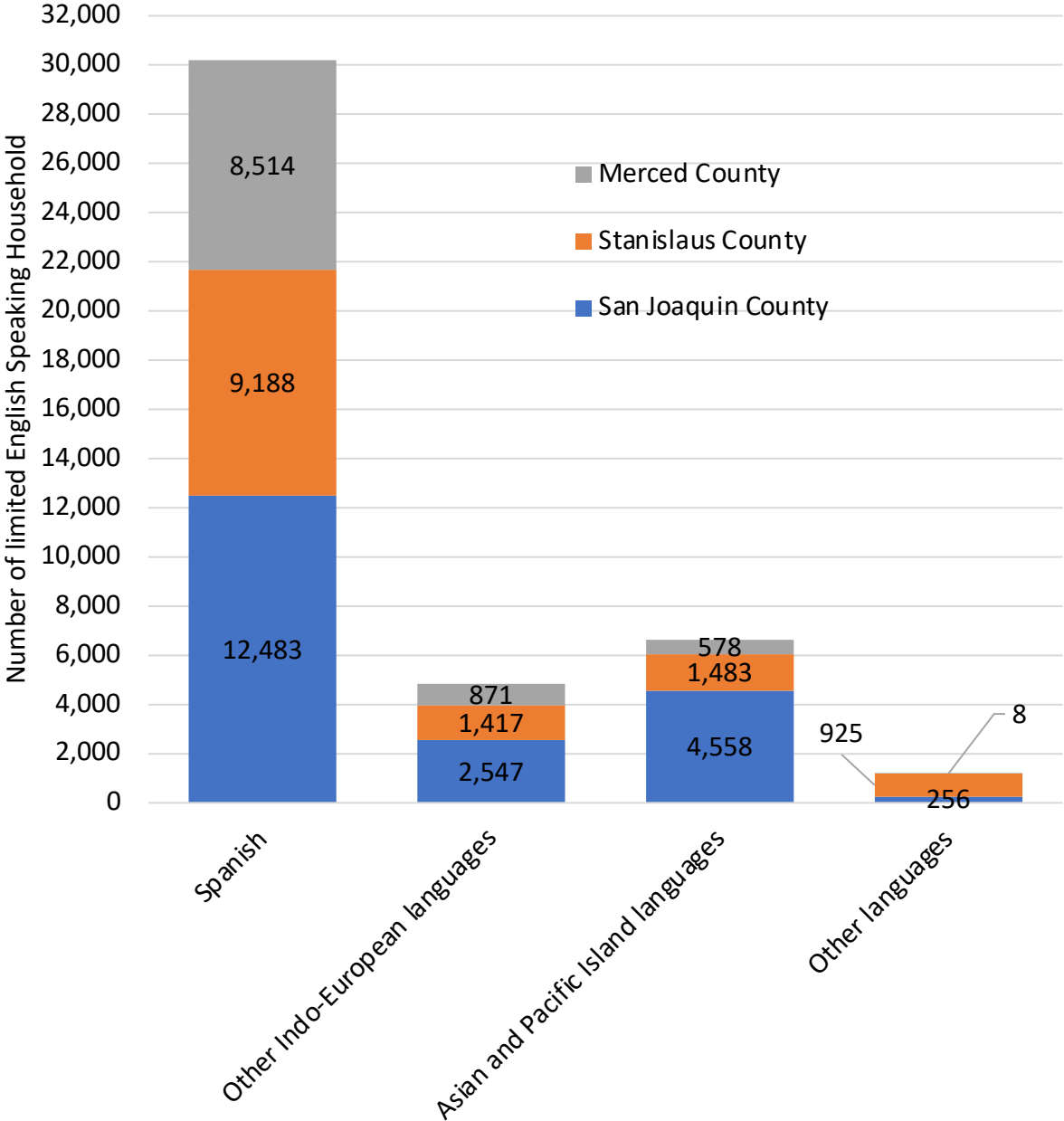

- 42,830 hogares NSJV de habla inglesa limitada  
30,190 de habla hispana (70%)
- 12,640 Otros Idiomas (30%)

	% Ingles Limitado
NSJV	8.7%
San Joaquin County	8.5%
Stanislaus County	7.4%
Merced County	12.2%

# Convocatoria abierta para recursos informativos de NSJV

Estamos buscando una amplia participación identificando los recursos informativos existentes que consideren las necesidades y oportunidades de la economía, el medio ambiente y la salud pública de la Región NSJV

<https://bit.ly/NSJV-Info>



## Solicitud de Calificaciones

Además, busca identificar personas y organizaciones interesadas en trabajar con el Grupo de trabajo de datos e investigación para recopilar y resumir los recursos de antecedentes.

Por favor envíe un correo: [cbpr@pacific.edu](mailto:cbpr@pacific.edu)  
O para más información: <https://bit.ly/NSJV-RFQ>



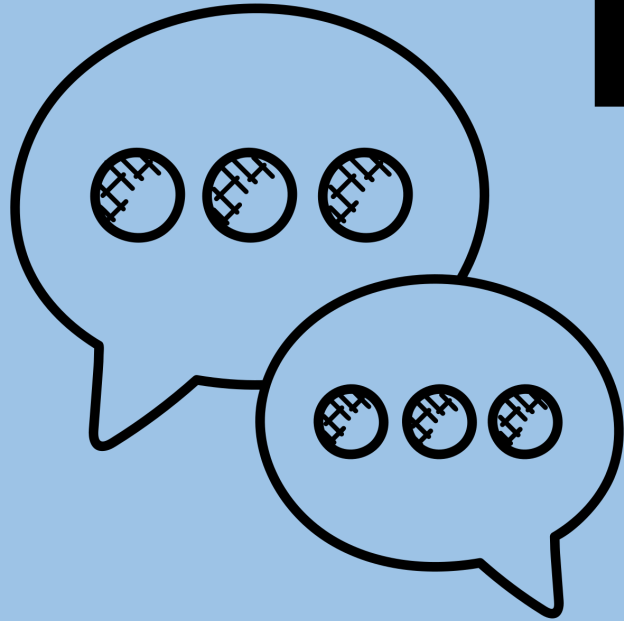

# En Sus Mesas

Has un seguimiento de sus pensamientos en notas autoadhesivas y papel. Un pensamiento por nota post-it.

- ¿Qué escuchaste?
- ¿Qué te gusta?
- ¿Qué inquietudes o preguntas tienes?

# Área de Estrategia

## Votación de logotipo...

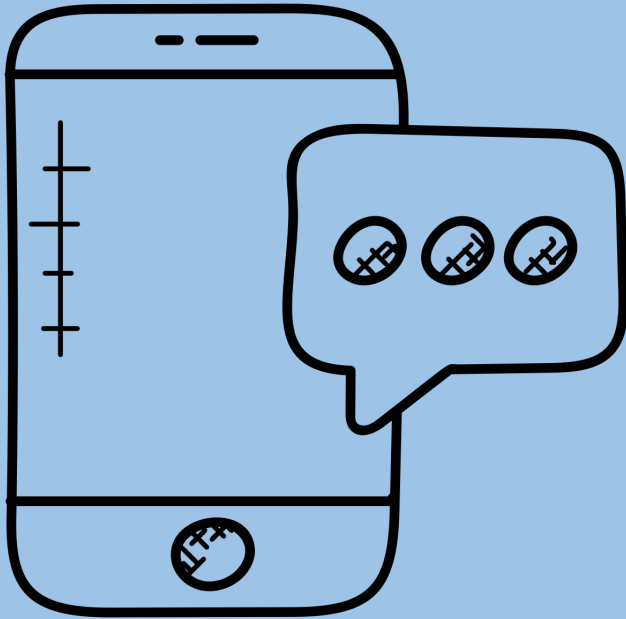

**Vover a**

**Aterrizarlos**

**En nuestro**

**Trabajo**

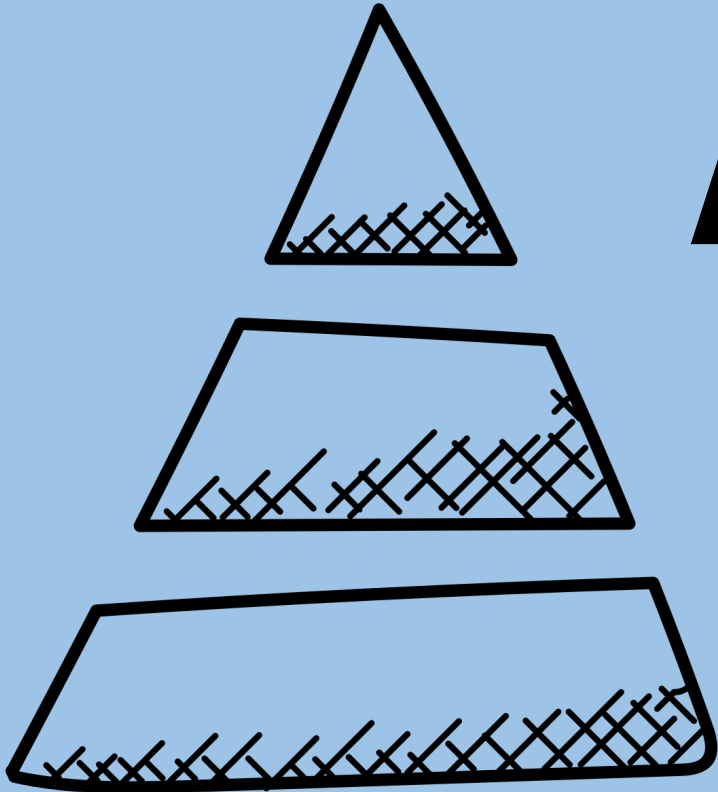

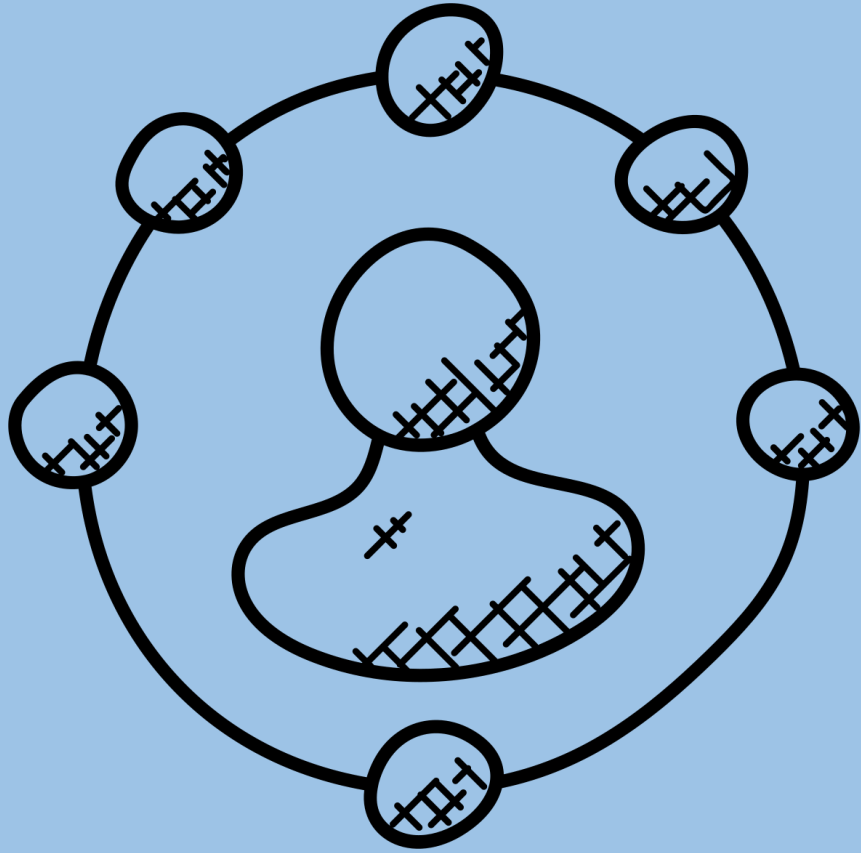

# Mapeo de Partes Interesadas

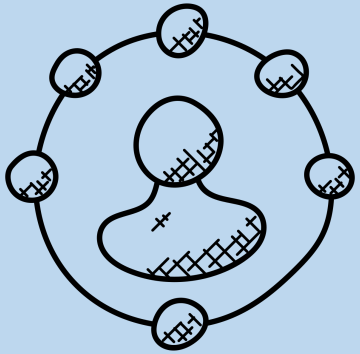

# Mapeo de Partes Interesadas

- Los coordinadores del condado dirigirán el ejercicio de mapeo de las partes interesadas utilizando un enfoque coherente y colaborativo
- Identificarán y mapearán organizaciones, coaliciones, planes estratégicos y redes comunitarias
- Involucrarán a las partes interesadas y las prepararán para la Parte 2 del Proceso de Planificación
- Se involucrarán por condado y luego colectivamente por área temática en los tres condados



# Analisis del Territorio

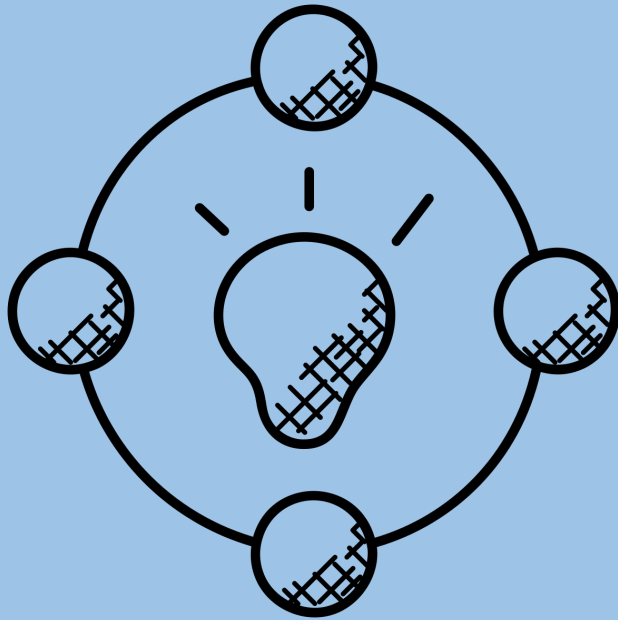

Por favor, registra tus pensamientos en notas adhesivas y papel de gráfico. Un pensamiento por nota adhesiva.

- ¿Qué te emociona?
- ¿Qué preguntas tienes?
- ¿Cómo aseguraremos la voz de la comunidad durante todo el proceso?
- ¿Qué necesitamos para cumplir con la asignación de mapeo de partes interesadas?
- ¿Qué apoyará nuestro progreso hacia nuestras metas?
- ¿Qué obstaculizará el progreso?

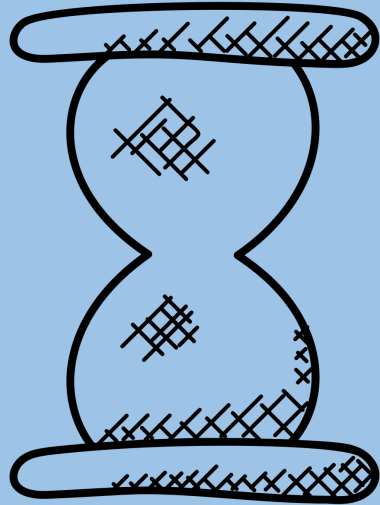

**Receso**

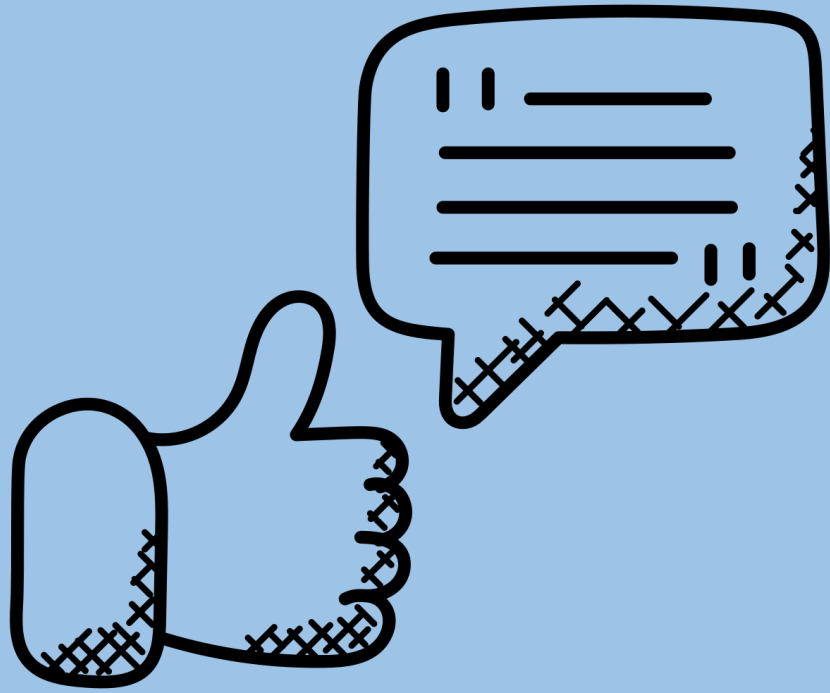

**Vamos  
A hacer una  
revisión**

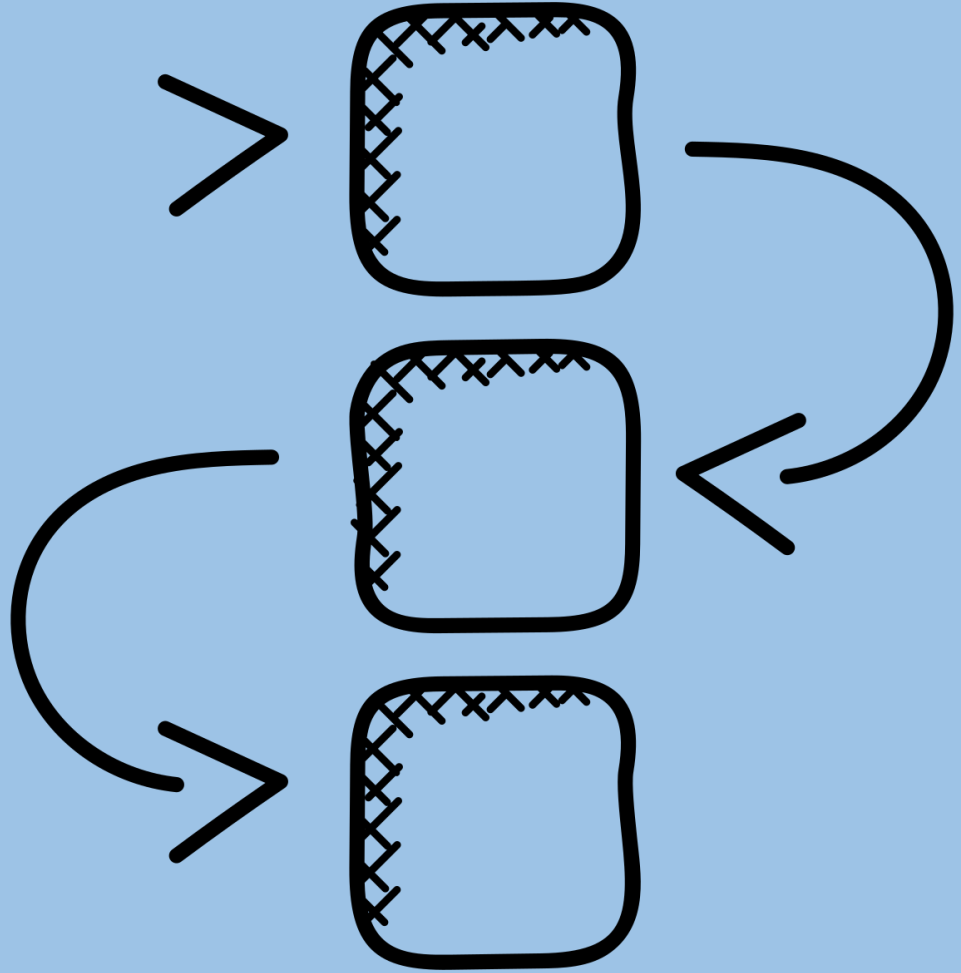

**Pasos  
Siguietes**

# Pasos Siguintes

## Oportunidades para adquirir fondos

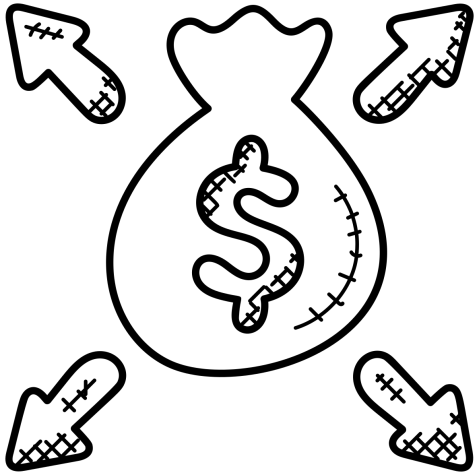

- Fondos para socios comunitarios, subvenciones para que organizaciones comunitarias ayuden a amplificar los esfuerzos de participación.
- Fondos para apoyar la participacion de negocios e industria
- Inversiones en prácticas existentes de desarrollo económico inclusivo, en comunidades y ciudades de toda la región
- Proveedores y subcontratistas para ayudar a completar las actividades de la fase de planificación Inversiones para ayudar a construir redes y sistemas sostenibles para la colaboración en toda la región

# Pasos Siguientes

## Comite de Presupuesto

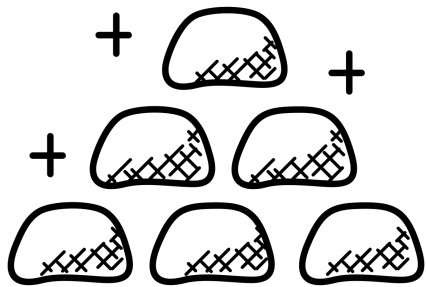

- Modificación de presupuesto vence el 14 de junio de 2023
- Asignar fondos por categoría y apoyo Planificación de actividades y objetivos

# Pasos Sigüientes Gobernancia

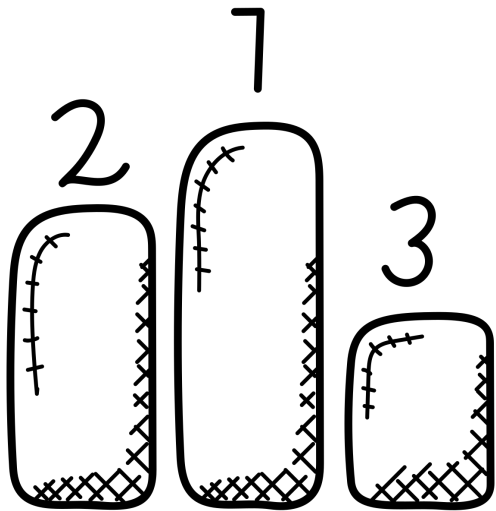

- Afirnar las categorías de membresía y representación de HRTC
- Desarrollar la aplicación y el proceso para HRTC
- Desarrollo completo de la Serie de Aprendizaje sobre Desarrollo Económico Inclusivo Elegir miembros para el HRTC

# Pasos Siguietes

## Estrategia de divulgación y participación

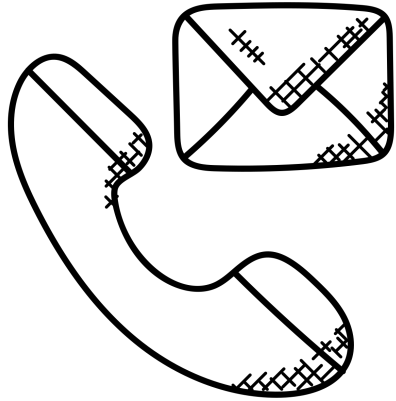

- Establecer coordinadores de condado para una participación profunda en todo el condado.
- Desarrollar un esfuerzo multifacético para garantizar que todas las comunidades sean escuchadas y conectadas.
- Establecer métricas y canales de retroalimentación para la participación.



# Sesión de Clausura

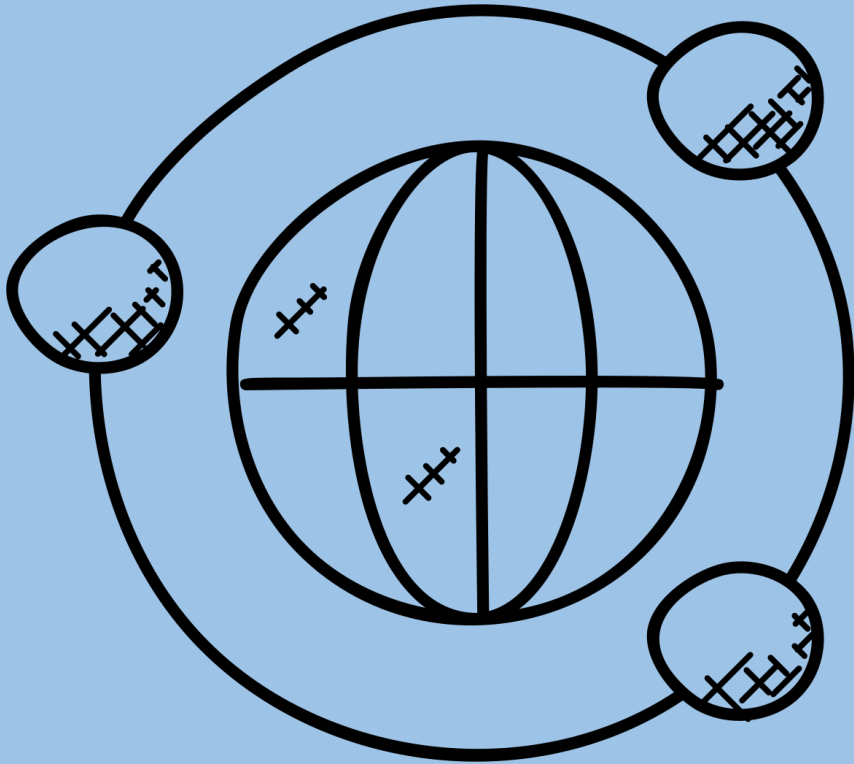

**Cambiando sistemas grandes -  
Desarrollo económico inclusivo**

- **El papel de los modelos mentales.**
- **Un enfoque en las relaciones fuertes**